

**HOTĂRÂREA NR. 69**  
**Din data de 14.03.2024**

**Privind aprobarea documentației cadastrale de primă înscriere pentru unele drumuri de exploatare din orașul Ineu, în vederea înscrierii lor în cartea funciară**

Consiliul local al orașului Ineu, întrunit în ședință ordinară în data de 14.03.2024

Având în vedere:

- referatul de aprobare nr. 6.327/12.03.2024 al Primarului Orașului Ineu, dl. Călin-Ilie Abrudan
  - inițiatorul proiectului;
  - raportul de specialitate nr. 6.328/12.03.2024 al Serviciului Tehnic Urbanism și Amenajare Teritoriu, al Compartimentului Agricol, Fond Funciar și Pajiști și al Compartimentului Domeniul Public și Privat din cadrul Primăriei Orașului Ineu;
  - măsurătorile topografice și documentația cadastrală de primă înscriere pentru unele drumuri de exploatare din orașul Ineu, în vederea înscrierii lor în cartea funciară, întocmită de S.C. Dromcons S.R.L.;
  - avizul comisiilor de specialitate din cadrul Consiliului local al orașului Ineu;
  - prevederile art. 3, lit. a), art. 4, lit. a), art. 5, lit. c), art. 8 din Ordonanța Guvernului României nr. 43/1997, privind regimul drumurilor, republicată, cu modificările și completările ulterioare;
  - prevederile art. 136, alin. (1), art. 286, alin. (4), Anexa 4 din Ordonanța de Urgență a Guvernului României nr. 57/2019 privind Codul administrativ, cu modificările și completările ulterioare;
  - prevederile art. 2, lit. a), art. 5 din Legea fondului funciar nr. 18/1991, republicată, cu modificările și completările ulterioare;
  - prevederile art. 10, alin. (2), art. 24, alin. (2) și alin. (3) și art. 27 din Legea nr. 7/1996 a cadastrului și a publicității imobiliare, republicată, cu modificările și completările ulterioare;
  - prevederile art. 18 și art. 67 din Ordinul directorului general al Agenției Naționale de Cadastru și Publicitate Imobiliară nr. 600/2023 pentru aprobarea Regulamentului de recepție și înscriere în evidențele de cadastru și carte funciară, cu modificările și completările ulterioare;
- În temeiul art. 129, alin. (1), alin. (2), lit. c), art. 139, alin. (3), lit. g), art. 196, alin. (1), lit. a) și art. 197, alin. (2) și alin. (4) din Ordonanța de Urgență a Guvernului României nr. 57/2019 privind Codul administrativ, cu modificările și completările ulterioare, adoptă prezenta

**HOTĂRÂRE :**

**Art. 1** - Se aprobă documentația cadastrală de primă înscriere pentru drumurile de exploatare din orașul Ineu, județul Arad, în vederea înscrierii lor în cartea funciară, documentație întocmită de S.C. Dromcons S.R.L. conform Anexei care face parte integrantă din prezenta hotărâre.

**Art. 2** - Se aprobă preluarea în domeniul public al orașului Ineu a drumurilor de exploatare, prevăzute în Anexa din prezenta hotărâre.

**Art. 3** - Serviciul Tehnic Urbanism și Amenajare Teritoriu din cadrul Primăriei Orașului Ineu va asigura transmiterea prezentei hotărâri către O.C.P.I. Arad - Biroul de Cadastru și Publicitate Imobiliară Ineu.

**Art. 4** - Cu ducerea la îndeplinire a prezentei hotărâri se încredințează Primarul Orașului Ineu, prin aparatul de specialitate din cadrul Primăriei Orașului Ineu și se comunică cu:

- Instituția Prefectului - Județul Arad;
- Primarul Orașului Ineu;
- Direcția economică;
- Serviciul Tehnic Urbanism și Amenajare Teritoriu;
- Compartimentul Agricol, Fond Funciar și Pajiști;
- Compartimentul Domeniul Public și Privat;
- Secretarul General al Orașului Ineu.

*Prezenta hotărâre a fost adoptată de către Consiliul Local al Orașului Ineu în ședința ordinară din data de 14.03.2024 cu respectarea prevederilor art.139 din O.U.G. nr.57/2019 privind Codul administrativ, cu modificările și completările ulterioare, cu un număr de 11 voturi „pentru”, - abțineri și - voturi împotriva din numărul total de 15 consilieri locali în funcție, 11 consilieri locali prezenți și 4 consilieri locali absenți.*

**PREȘEDINTE DE ȘEDINȚĂ,  
IONEL ALB**

**CONTRASEMNEAZĂ,  
SECRETAR GENERAL  
AL ORAȘULUI INEU,  
NICOLETA-ANCUȚA RADA**

Drum Pahui:

1. DE 1078 - suprafața= 4112 mp, lățime(l)= 6 m, lungime(L)= 690 m.
2. Intersecție DE 1078, HC1077, DE1047, HC1067, DE1073 - tronson 1 - suprafața= 372 mp, lățime(l)= 12 m, lungime(L)= 31 m.
3. DE 1073 - tronson 1 - suprafața= 734 mp, lățime(l)= 6 m, lungime(L)= 98 m.
4. Intersecție DE 1073 - tronson 1, DE1069, DE 1073 - tronson 2 - suprafața= 62 mp, lățime(l)= 6 m, lungime(L)= 10 m.
5. DE 1073 - tronson 2 - suprafața= 1587 mp, lățime(l)= 6 m, lungime(L)= 264 m.
6. Intersecție DE 1073 - tronson 2, DE 1079, DE 1073 - tronson 3 - suprafața= 168 mp, lățime(l)= 8 m, lungime(L)= 20 m.
7. DE 1073 - tronson 3 - suprafața= 747 mp, lățime(l)= 6 m, lungime(L)= 125 m.
8. Intersecție DE 1073 - tronson 3, DE 1069, HC 1070, DE 1185/2 - suprafața= 197 mp, lățime(l)= 13 m, lungime(L)= 16 m.
9. DE 1185/2 - suprafața= 794 mp, lățime(l)= 6 m, lungime(L)= 132 m.
10. Intersecție DE 1185/2, HC 1121/3, DE 1085 - tronson 1 - suprafața= 95 mp, lățime(l)= 12.4 m, lungime(L)= 7.6 m.
11. DE 1085 - tronson 1 - suprafața= 3326 mp, lățime(l)= 6 m, lungime(L)= 554 m.
12. Intersecție DE 1085 - tronson 1, HC 1086, DE 1085 - tronson 2 - suprafața= 40 mp, lățime(l)= 8 m, lungime(L)= 5 m.
13. DE 1085 - tronson 2 - suprafața= 2483 mp, lățime(l)= 6 m, lungime(L)= 414 m.
14. Intersecție DE 1085 - tronson 2, DE 1087, HC 975, DE 1120 - suprafața= 356 mp, lățime(l)= 12 m, lungime(L)= 34 m.

Drum Dealul Viilor:

15. DE 1814 - tronson 1 - suprafața = 4005 mp, lățime(l) = 6 m, lungime(L) = 664 m.
16. Intersecție DE 1814 - tronson 1, DE 1846, DE 1814 - tronson 2 - suprafața = 65 mp, lățime(l) = 6 m, lungime(L) = 4 m.
17. DE 1814 - tronson 2 - suprafața = 5371 mp, lățime(l) = 6 m, lungime(L) = 898 m.
18. Intersecție DE 1813 - tronson 1, DE 1814 - tronson 2, DE 1813 - tronson 2, DE 1188 - suprafața = 43 mp, lățime(l) = 6 m, lungime(L) = 7 m.
19. DE 1813 - tronson 1 - suprafața= 716 mp, lățime(l)= 5 m, lungime(L)= 137 m.

PLAN DE AMPLASAMENT ȘI DELIMITARE A IMOBILULUI  
Scara 1:1000

Nr. cadastral	Suprafața măsurată a imobilului (mp)	Adresa imobilului:
	4112	Loc. Ineu, jud. Arad
Carte Funciară nr.		Unitatea Administrativ Teritorială (UAT)   Ineu

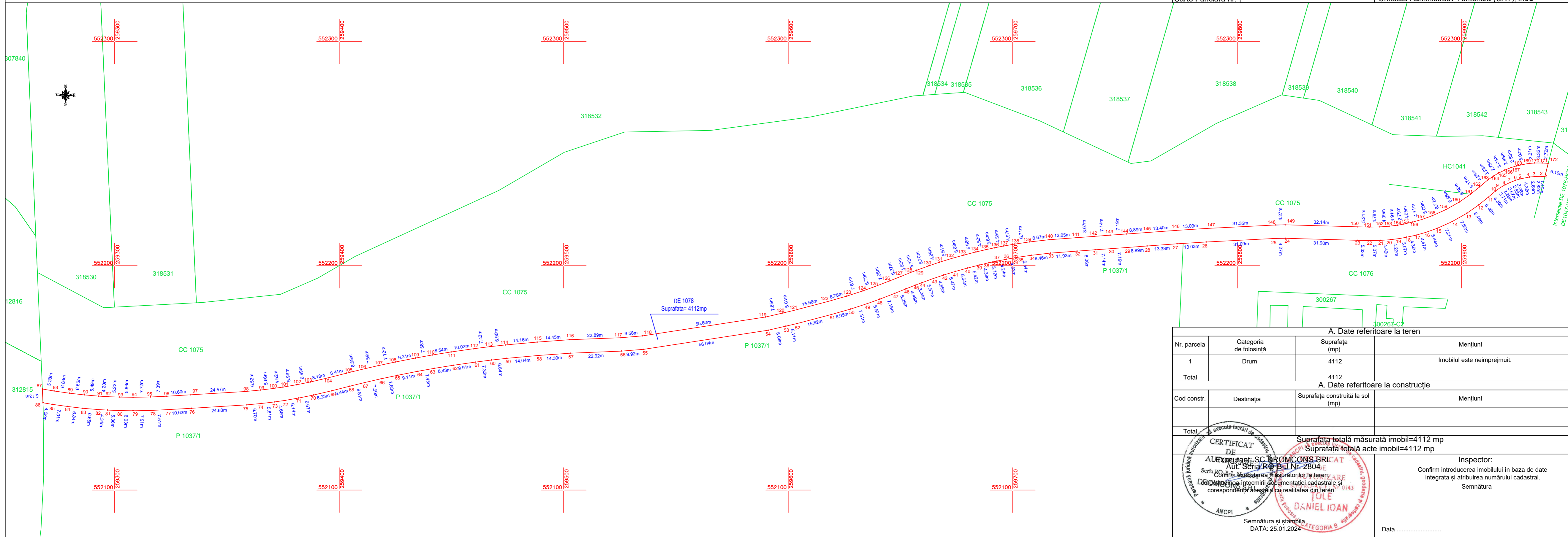

**A. Date referitoare la teren**

Nr. parcela	Categoria de folosință	Suprafata (mp)	Mențiuni
1	Drum	4112	Imobilul este neîmprejmuit.
<b>Total</b>		<b>4112</b>	

**A. Date referitoare la construcție**

Cod constr.	Destinația	Suprafata construită la sol (mp)	Mențiuni
<b>Total</b>			

Suprafata totală măsurată imobil=4112 mp  
Suprafata totală acte imobil=4112 mp

Executant: SC BROMCONS SRL  
Aut. Seria RO-B-LN-2804  
Confirmarea măsurătorilor la teren  
Data întocmirii documentației cadastrale și corespondența acesteia cu realitatea din teren.

Inspector:  
Confirm introducerea imobilului în baza de date integrată și atribuirea numărului cadastral.  
Semnătura

Semnătura și ștampila  
DATA: 25.01.2024

Data .....

**PLAN DE AMPLASAMENT ȘI DELIMITARE A  
IMOBILULUI**  
Scara 1:500

Nr. cadastral	Suprafața măsurată a imobilului (mp)	Adresa imobilului:
	372	Loc. Ineu, Jud. Arad
Carte Funciară nr.		Unitatea Administrativ Teritorială (UAT)   Ineu

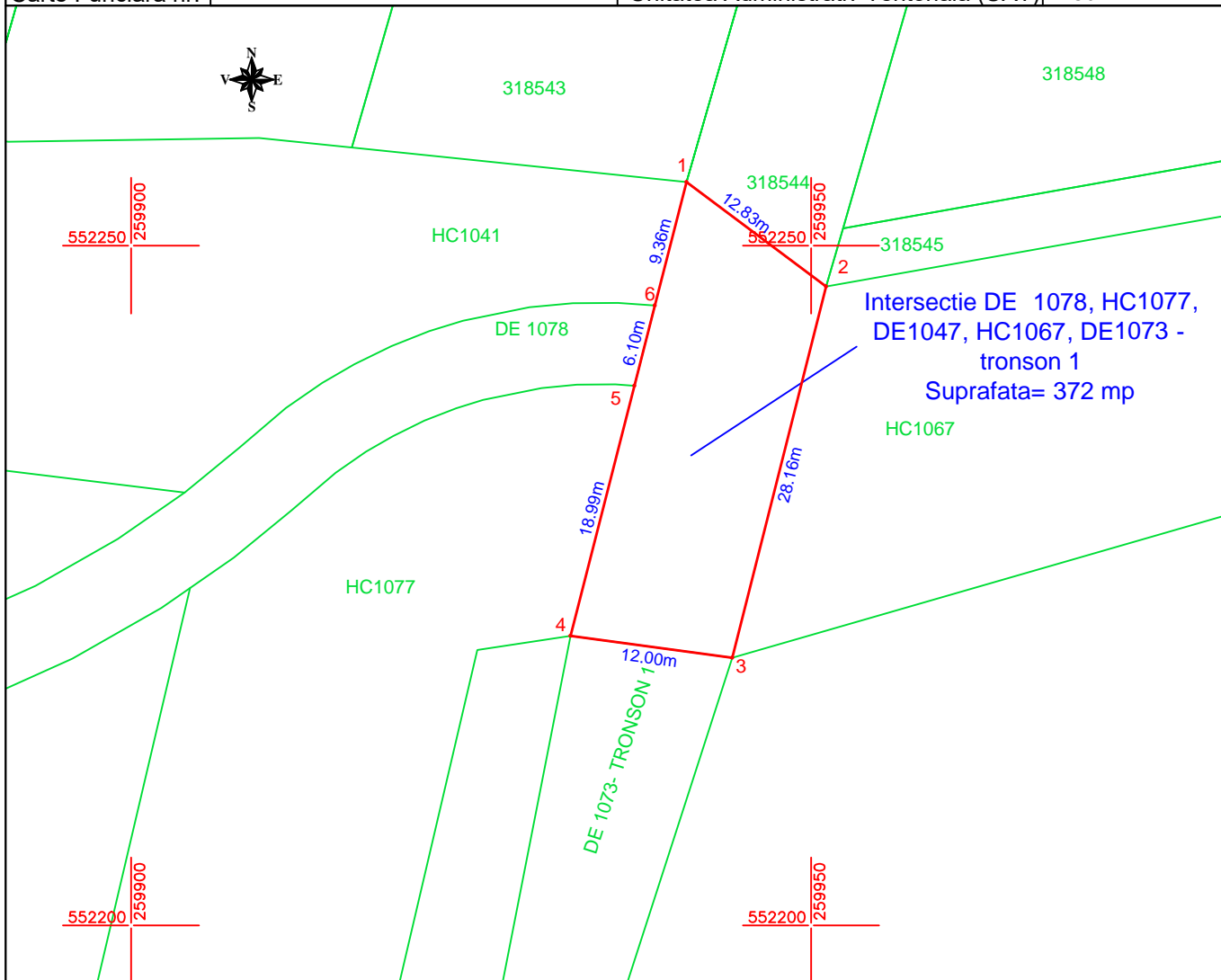

**A. Date referitoare la teren**

Nr. parcela	Categoria de folosință	Suprafața (mp)	Mențiuni
1	Drum	372	Imobilul este neîmprejmuit .
Total		372	

**A. Date referitoare la construcție**

Cod constr.	Destinația	Suprafața construită la sol (mp)	Mențiuni
Total			

Suprafața totală măsurată imobil=372 mp

Suprafața totală acte imobil=372 mp



**CERTIFICAT DE APLASAMENT**  
Executant: SC PROMCONS SRL  
Aut. Seria RO-B-J Nr. 2804  
Confirmă executarea măsurătorilor la teren.  
De asemenea, întocmirea documentației cadastrale și  
DROMCONS SRL  
corespondența acestora cu realitatea din teren.

Ștampă și semnătură  
DATA: 25.01.2024

**Inspector:**

Confirm introducerea imobilului în baza de date  
integrată și atribuirea numărului cadastral.

Semnătura

Data .....

## PLAN DE AMPLASAMENT ȘI DELIMITARE A IMOBILULUI

Scara 1:1000

Nr. cadastral	Suprafața măsurată a imobilului (mp)	Adresa imobilului:
	734	Loc. Ineu, jud. Arad
Carte Funciară nr.		Unitatea Administrativ Teritorială (UAT)   Ineu

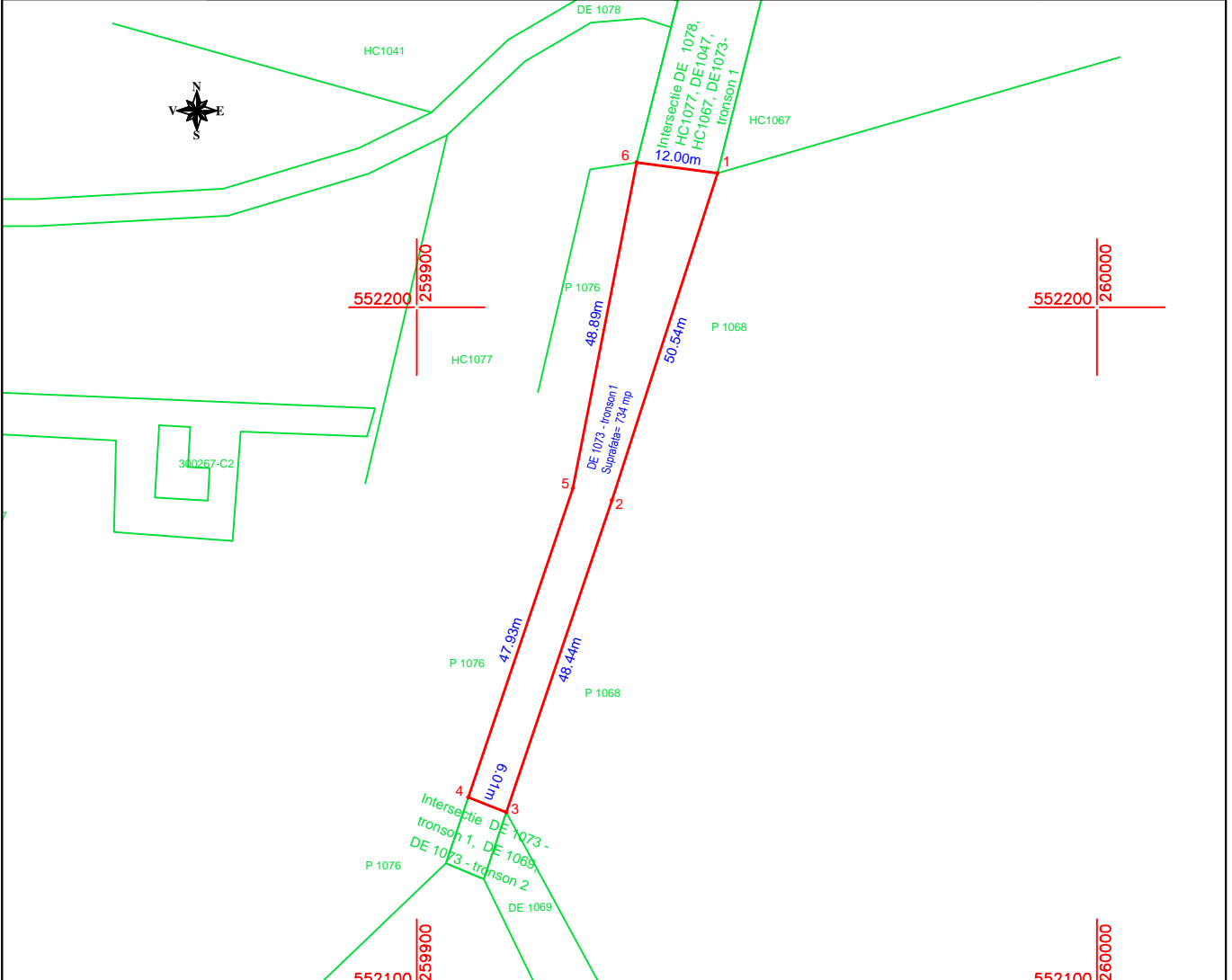

**A. Date referitoare la teren**

Nr. parcela	Categoria de folosință	Suprafața (mp)	Mențiuni
1	Drum	734	Imobilul este neîmprejmuit.
Total		734	

**A. Date referitoare la construcție**

Cod constr.	Destinația	Suprafața construită la sol (mp)	Mențiuni
Total			

Suprafața totală măsurată imobil=734 mp  
Suprafața totală acte imobil=734 mp



Executant: SC DROMCONS SRL  
Aut. Seria RO-B-J Nr. 2804  
Confirmă executarea măsurătorilor la teren.  
De asemenea, întocmirea documentației cadastrale și  
corespondența acesteia cu realitatea din teren.

Semnătura și ștampila  
DATA: 25.01.2024



Inspector:  
Confirm introducerea imobilului în baza de date  
integrata și atribuirea numărului cadastral.  
Semnătura

Data .....

**PLAN DE AMPLASAMENT ȘI DELIMITARE A  
IMOBILULUI**  
Scara 1:500

Nr. cadastral	Suprafața măsurată a imobilului (mp)	Adresa imobilului:
	62	Loc. Ineu, Jud. Arad
Carte Funciară nr.		Unitatea Administrativ Teritorială (UAT) Ineu

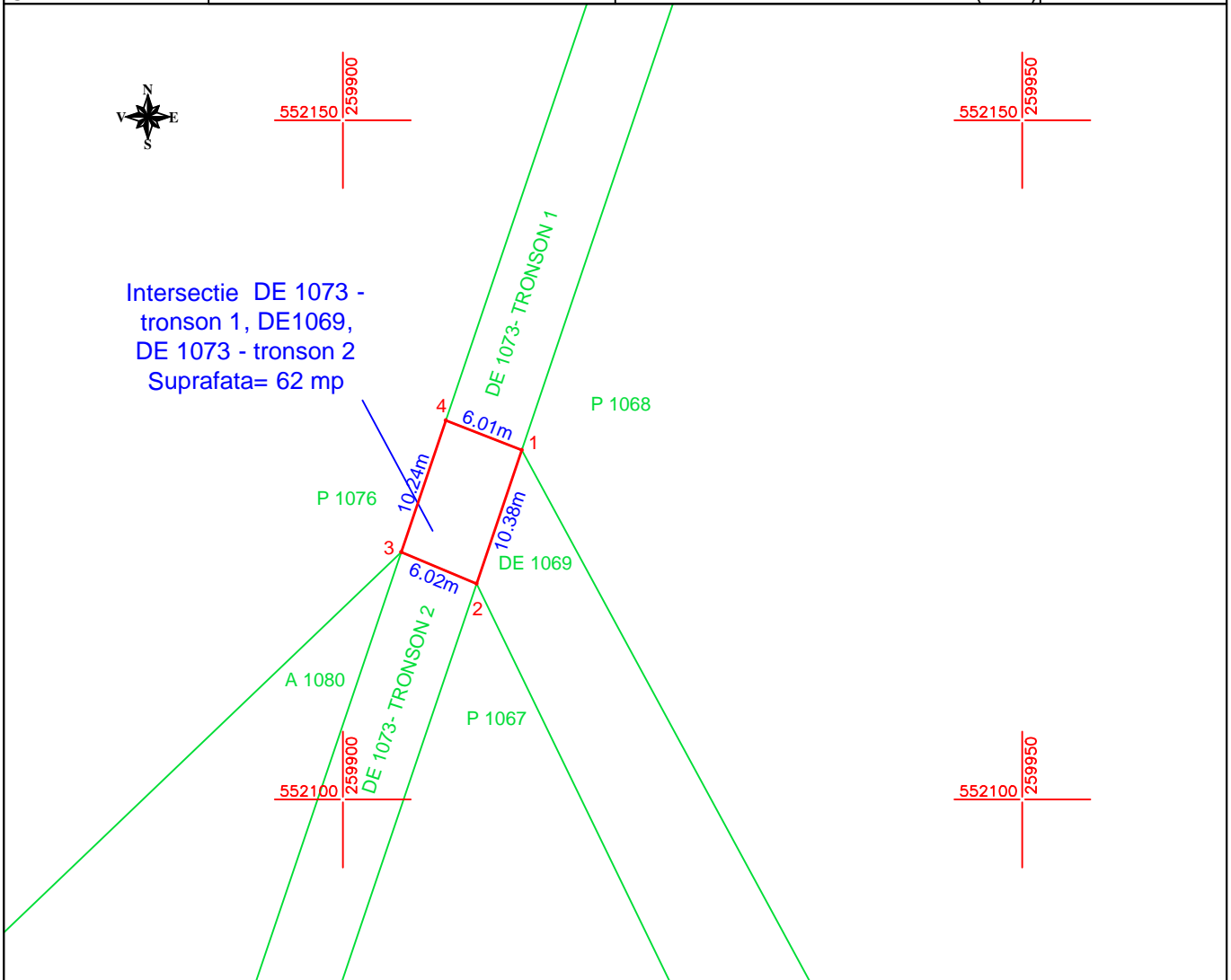

**A. Date referitoare la teren**

Nr. parcela	Categoria de folosință	Suprafața (mp)	Mențiuni
1	Drum	62	Imobilul este neîmprejmuit .
Total		62	

**A. Date referitoare la construcție**

Cod constr.	Destinația	Suprafața construită la sol (mp)	Mențiuni
Total			

Suprafața totală măsurată imobil=62 mp

Suprafața totală acte imobil=62 mp



Semnătura și ștampila  
DATA: 27.02.2024

Inspector:

Confirm introducerea imobilului în baza de date integrată și atribuirea numărului cadastral.

Semnătura

Data .....

PLAN DE AMPLASAMENT ȘI DELIMITARE A IMOBILULUI  
Scara 1:1000

Nr. cadastral	Suprafața măsurată a imobilului (mp)	Adresa imobilului:
	1587	Loc. Ineu, jud. Arad
Carte Funciară nr.		Unitatea Administrativ Teritorială (UAT) Ineu

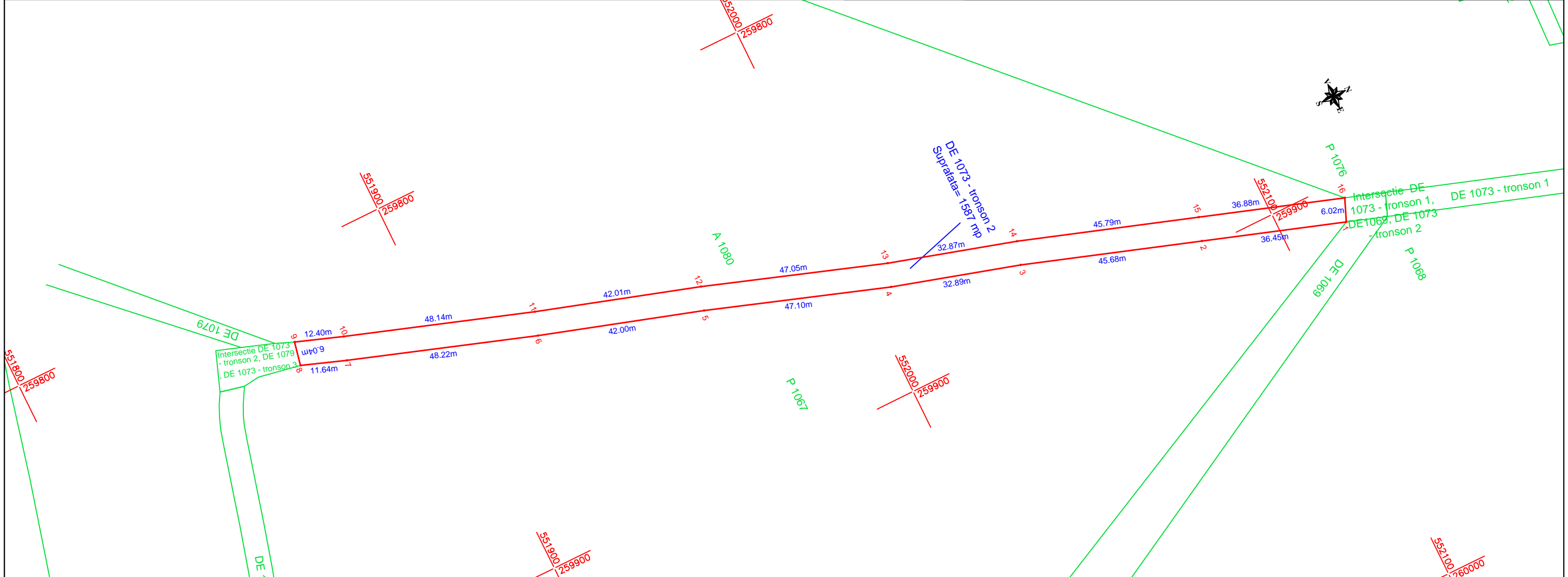

A. Date referitoare la teren			
Nr. parcela	Categoria de folosință	Suprafața (mp)	Mențiuni
1	Drum	1587	Imobilul este neîmprejmuit.
Total		1587	
A. Date referitoare la construcție			
Cod constr.	Destinația	Suprafața construită la sol (mp)	Mențiuni
Total			
		Suprafața totală măsurată imobil=1587 mp Suprafața totală acte imobil=1587 mp	
Executant: SC PROMCONS SRL Aut. Seria/RG-B-J Nr. 2804 Confirmarea măsurătorilor la teren în conformință cu documentația cadastrală și corespondența acesteia cu realitatea din teren. ANCP Semnătura și ștampila DATA: 27.02.2024			Inspector: Confirm introducerea imobilului în baza de date integrată și atribuirea numărului cadastral. Semnătura Data .....



## PLAN DE AMPLASAMENT ȘI DELIMITARE A IMOBILULUI

Scara 1:500

Nr. cadastral	Suprafața măsurată a imobilului (mp)	Adresa imobilului:
	168	Loc. Ineu, Jud. Arad
Carte Funciară nr.		Unitatea Administrativ Teritorială (UAT) Ineu

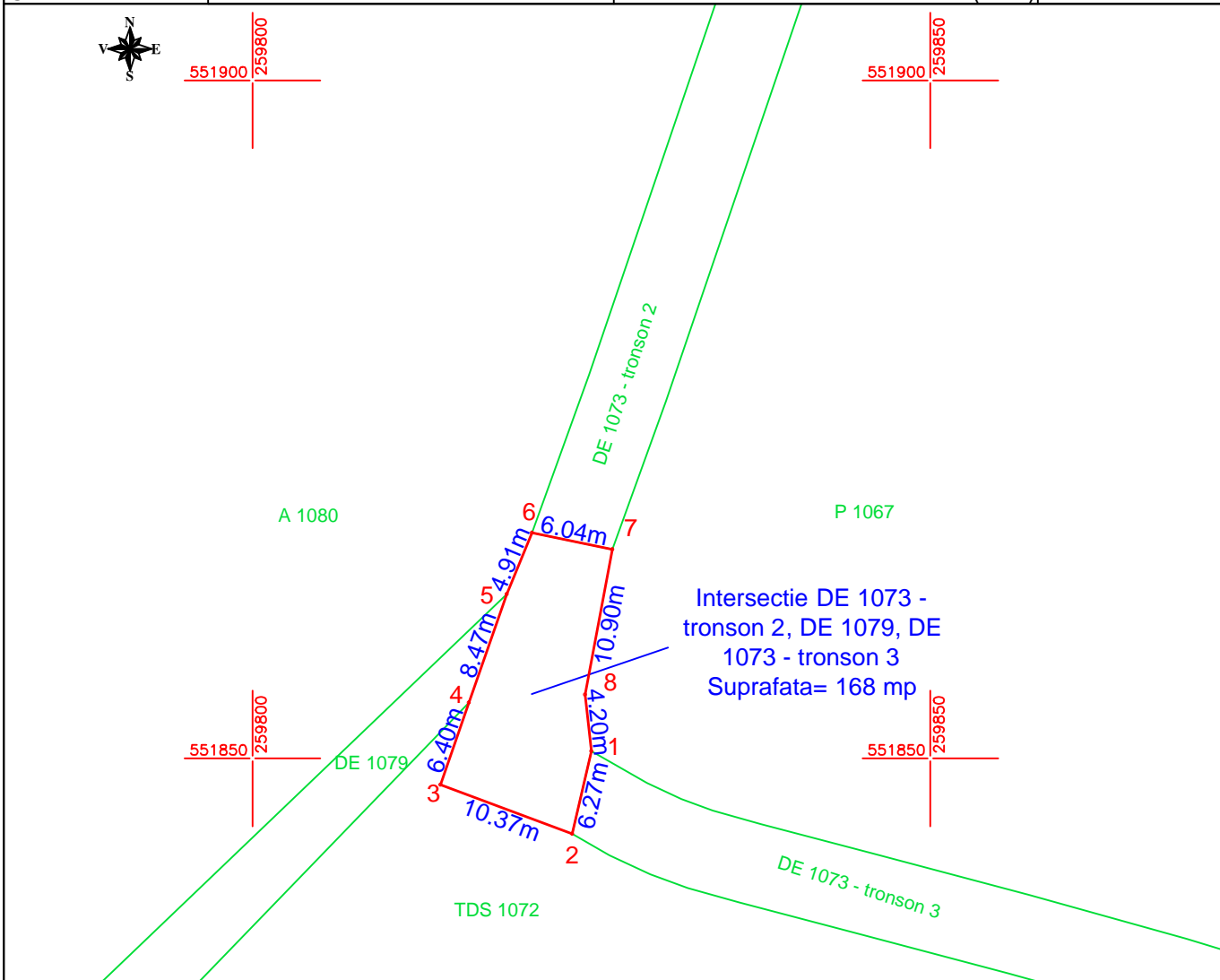

Intersecție DE 1073 -  
tronson 2, DE 1079, DE  
1073 - tronson 3  
Suprafața= 168 mp

**A. Date referitoare la teren**

Nr. parcela	Categoria de folosință	Suprafața (mp)	Mențiuni
1	Drum	168	Imobilul este neîmprejmuit .
Total		168	

**A. Date referitoare la construcție**

Cod constr.	Destinația	Suprafața construită la sol (mp)	Mențiuni
Total			

Suprafața totală măsurată imobil=168 mp  
Suprafața totală acte imobil=168 mp

**CERTIFICAT DE EXECUȚIE**

Executant: SC PROMCONS SRL  
Aut. Seria RO-B-J Nr. 2804

Confirmăm executarea măsurătorilor la teren.  
De asemenea, întocmirea documentației cadastrale și  
corespondența acesteia cu realitatea din teren.

Semnătura și ștampila  
DATA: 27.02.2024

**Inspector:**

Confirm introducerea imobilului în baza de date  
integrata și atribuirea numărului cadastral.

Semnătura

DATA .....



PLAN DE AMPLASAMENT ȘI DELIMITARE A IMOBILULUI  
Scara 1:500

Nr. cadastral	Suprafața măsurată a imobilului (mp)	Adresa imobilului:
	747	Loc. Ineu, jud. Arad
Carte Funciară nr.		Unitatea Administrativ Teritorială (UAT) Ineu

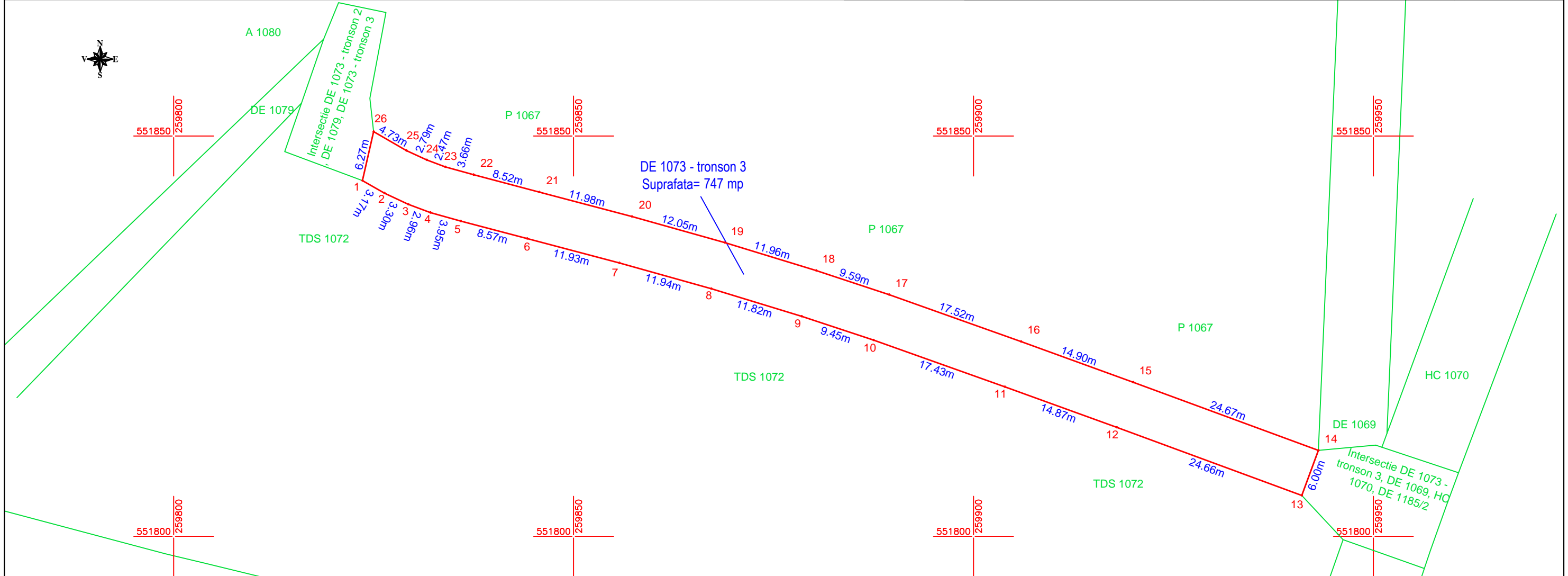

A. Date referitoare la teren			
Nr. parcela	Categoria de folosință	Suprafața (mp)	Mențiuni
1	Drum	747	Imobilul este neimprejuit.
Total		747	
A. Date referitoare la construcție			
Cod constr.	Destinația	Suprafața construită la sol (mp)	Mențiuni
Total			
		Suprafața totală măsurată imobil=747 mp Suprafața totală acte imobil=747 mp	
Certificat de executare a lucrărilor de cadastru Executant: SC PROMCONS SRL Aut. Seria RO-B-J Nr. 2804 Seria Confirmarea măsurătorilor la teren Data întocmirii documentației cadastrale și corespondența acesteia cu realitatea din teren.			Inspector: Confirm introducerea imobilului în baza de date integrată și atribuirea numărului cadastral. Semnătura Data .....
Semnătura și ștampila DATA: 25.01.2024			

## PLAN DE AMPLASAMENT ȘI DELIMITARE A IMOBILULUI

Scara 1:500

Nr. cadastral	Suprafața măsurată a imobilului (mp)	Adresa imobilului:
	197	Loc. Ineu, Jud. Arad
Carte Funciară nr.		Unitatea Administrativ Teritorială (UAT) Ineu

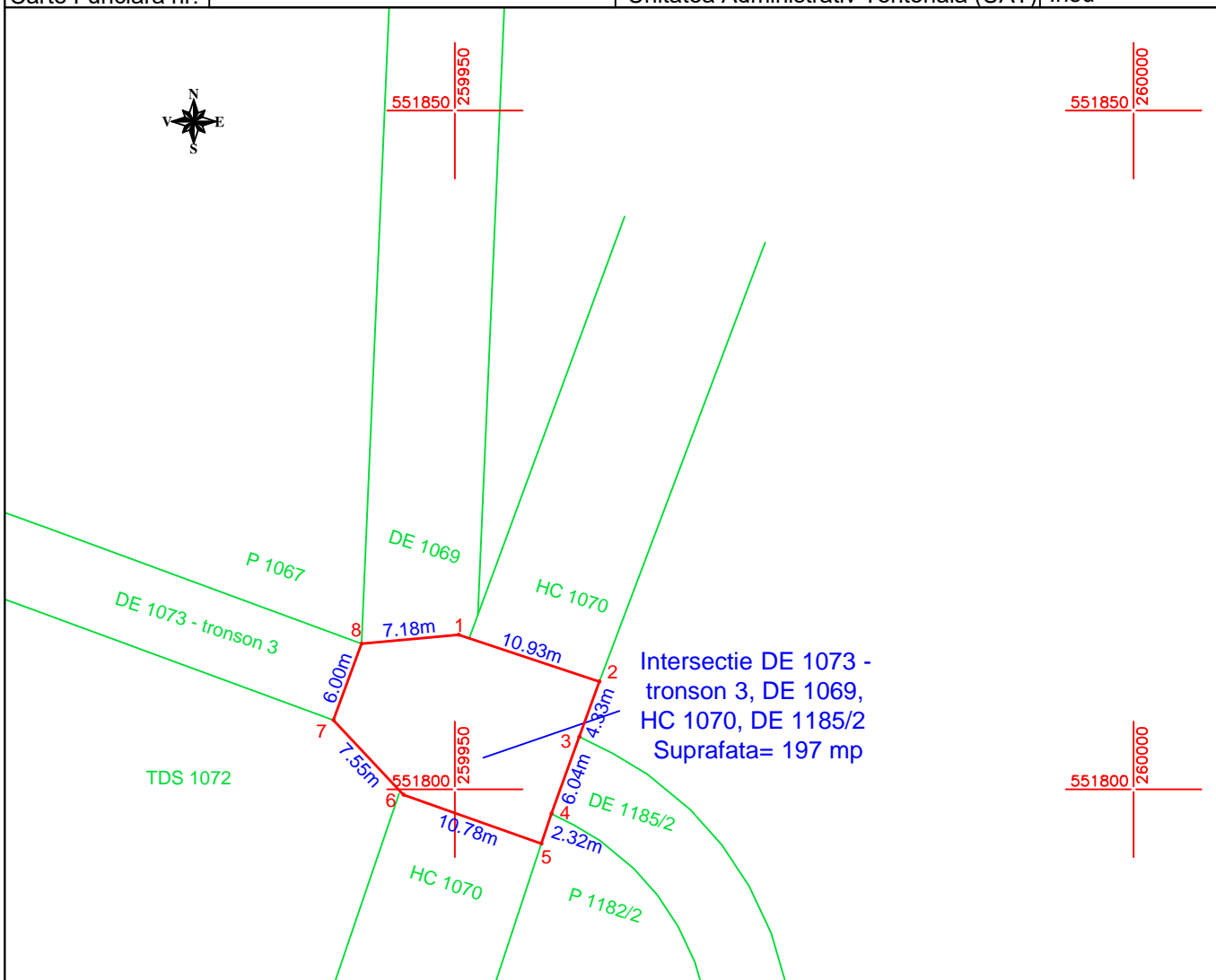

### A. Date referitoare la teren

Nr. parcela	Categoria de folosință	Suprafața (mp)	Mențiuni
1	Drum	197	Imobilul este neîmprejmuit .
Total		197	

### A. Date referitoare la construcție

Cod constr.	Destinația	Suprafața construită la sol (mp)	Mențiuni
Total			

Suprafața totală măsurată imobil=197 mp

Suprafața totală acte imobil=197 mp



Semnătura și ștampila  
DATA: 25.01.2024

Inspector:

Confirm introducerea imobilului în baza de date  
integrată și atribuirea numărului cadastral.

Semnătura

Data .....

**PLAN DE AMPLASAMENT ȘI DELIMITARE A IMOBILULUI**  
Scara 1:500

Nr. cadastral	Suprafața măsurată a imobilului (mp)	Adresa imobilului:
	794	Loc. Ineu, jud. Arad
Carte Funciară nr.		Unitatea Administrativ Teritorială (UAT) Ineu

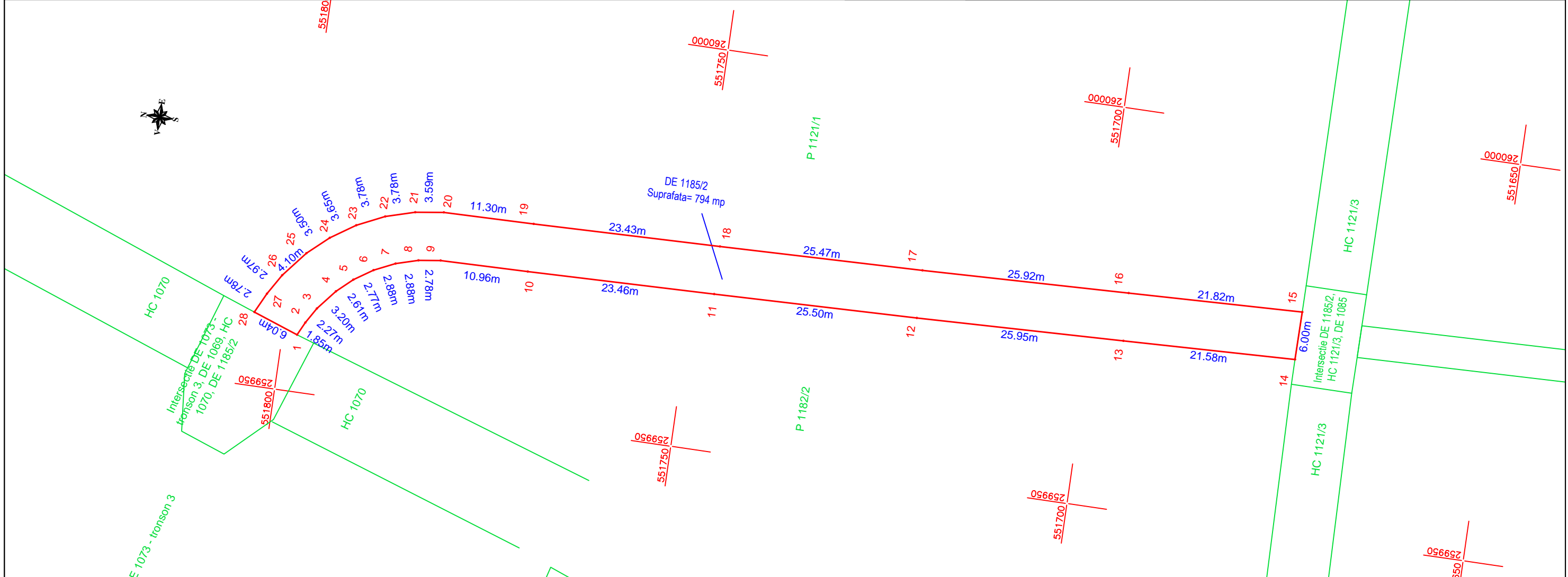

A. Date referitoare la teren			
Nr. parcela	Categoria de folosință	Suprafața (mp)	Mențiuni
1	Drum	794	Imobilul este neîmprejmuit.
Total		794	
A. Date referitoare la construcție			
Cod constr.	Destinația	Suprafața construită la sol (mp)	Mențiuni
Total			
		Suprafata totală măsurată imobil=794 mp	
		Suprafata totală acte imobil=794 mp	
Certificat de executare a lucrărilor de cadastru Executant: SC PROMCONS SRL Aut. Seria/RG-B-J Nr. 2804 Seria RG-B-J Nr. 0143 Confirmarea măsurătorilor la teren Prin prezenta se confirmă întocmirea documentației cadastrale și corespondența acesteia cu realitatea din teren. ANCP DANIEL IOAN CATEGORIA B			Inspector: Confirm introducerea imobilului în baza de date integrată și atribuirea numărului cadastral. Semnătura Data .....
Semnătura și ștampila DATA: 25.01.2024			

## PLAN DE AMPLASAMENT ȘI DELIMITARE A IMOBILULUI

Scara 1:500

Nr. cadastral	Suprafața măsurată a imobilului (mp)	Adresa imobilului:
	95	Loc. Ineu, Jud. Arad
Carte Funciară nr.		Unitatea Administrativ Teritorială (UAT) Ineu

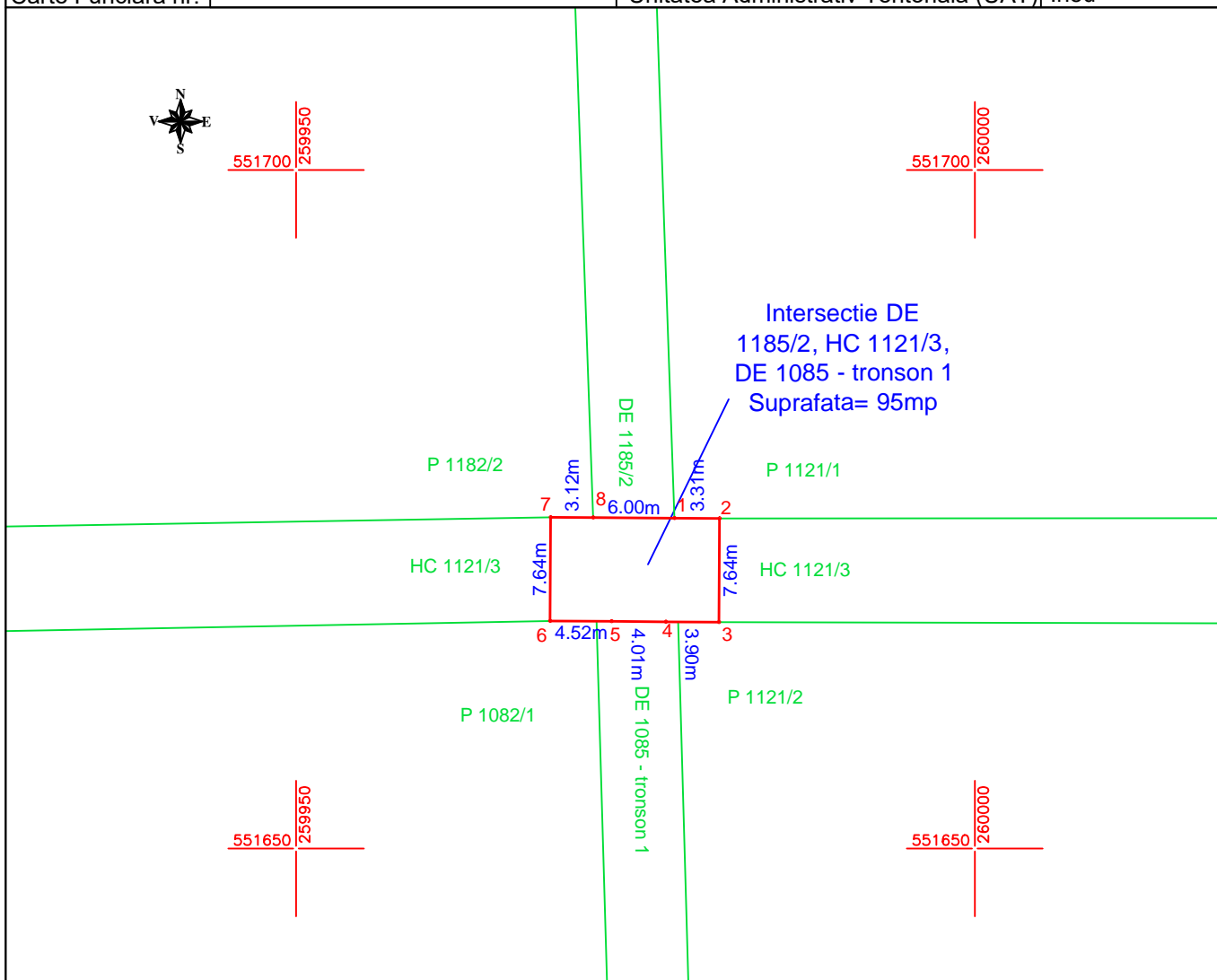

### A. Date referitoare la teren

Nr. parcela	Categoria de folosință	Suprafața (mp)	Mențiuni
1	Drum	95	Imobilul este neîmprejmuit .
Total		95	

### A. Date referitoare la construcție

Cod constr.	Destinația	Suprafața construită la sol (mp)	Mențiuni
Total			

Suprafața totală măsurată imobil=95 mp

Suprafața totală acte imobil=95 mp



Semnătura și ștampila  
DATA: 27.02.2024

Inspector:

Confirm introducerea imobilului în baza de date  
integrată și atribuirea numărului cadastral.

Semnătura

Data .....

PLAN DE AMPLASAMENT ȘI DELIMITARE A IMOBILULUI  
Scara 1:1000

Nr. cadastral	Suprafața măsurată a imobilului (mp)	Adresa imobilului:
	3326	UAT Ineu, jud. Arad
Carte Funciară nr.		Unitatea Administrativ Teritorială (UAT) Ineu

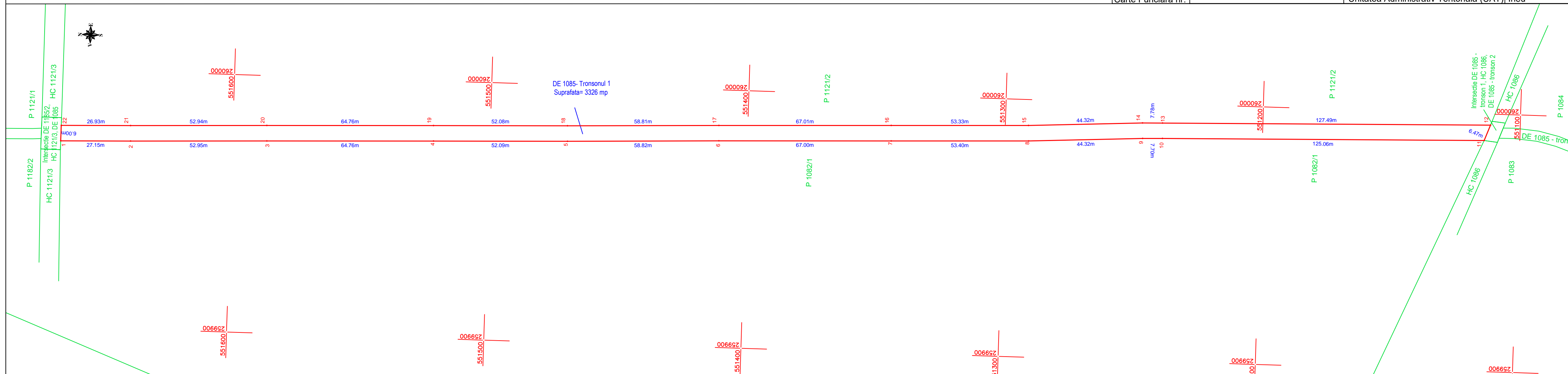

A. Date referitoare la teren

Nr. parcela	Categoria de folosință	Suprafața (mp)	Mențiuni
1	Drum	3326	Imobilul este neimprejmit.
Total		3326	

A. Date referitoare la construcție

Cod constr.	Destinația	Suprafața construită la sol (mp)	Mențiuni
Total			

Suprafața totală măsurată imobil=3326 mp  
Suprafața totală acte imobil=3326 mp

Executant: SC PROMCONS SRL  
Aut. Seria RO-B-1 Nr. 2804

Confirmarea măsurătorilor la teren.  
Declarăm că, întocmirea documentației cadastrale și corespondența acesteia cu realitatea din teren.

Inspector:  
Confirm introducerea imobilului în baza de date integrată și atribuirea numărului cadastral.  
Semnătura

Semnătura și ștampila  
DATA: 25.01.2024

Data .....

**PLAN DE AMPLASAMENT ȘI DELIMITARE A  
IMOBILULUI**  
Scara 1:500

Nr. cadastral	Suprafața măsurată a imobilului (mp)	Adresa imobilului:
	40	Loc. Ineu, Jud. Arad
Carte Funciară nr.		Unitatea Administrativ Teritorială (UAT)   Ineu

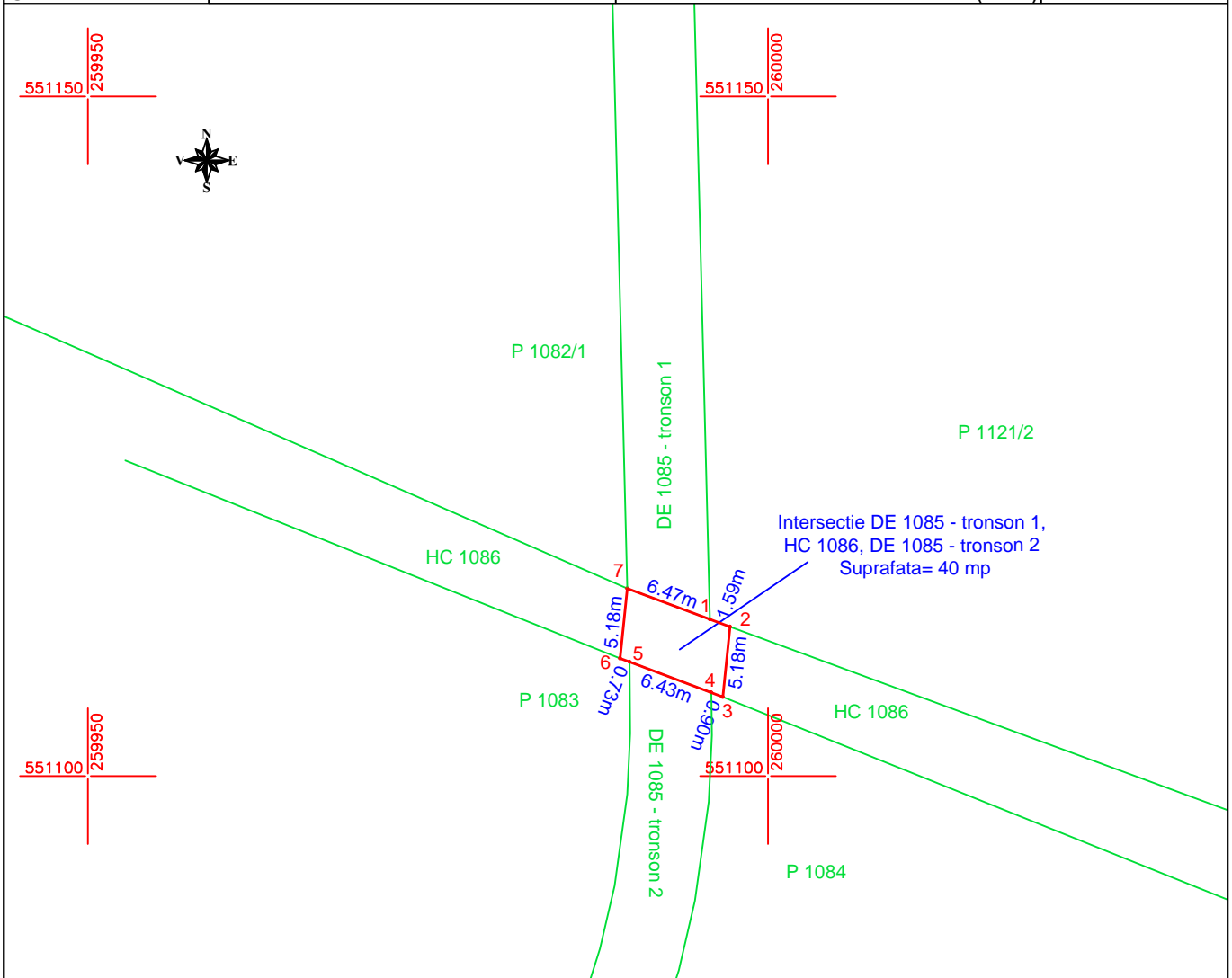

**A. Date referitoare la teren**

Nr. parcela	Categoria de folosință	Suprafața (mp)	Mențiuni
1	Drum	40	Imobilul este neîmprejmuit .
Total		40	

**A. Date referitoare la construcție**

Cod constr.	Destinația	Suprafața construită la sol (mp)	Mențiuni
Total			

Suprafața totală măsurată imobil=40 mp

Suprafața totală acte imobil=40 mp



Executant: SC PROMCONS SRL  
Aut. Seria RO-B-J Nr. 2804  
Confirmă executarea măsurătorilor la teren.  
De la data întocmirii documentației cadastrale și  
corespondența acestora cu realitatea din teren.

Semnătura și ștampila  
DATA: 25.01.2024

Inspector:

Confirm introducerea imobilului în baza de date  
integrata și atribuirea numărului cadastral.

Semnătura

Data .....

PLAN DE AMPLASAMENT ȘI DELIMITARE A IMOBILULUI  
Scara 1:1000

Nr. cadastral	Suprafața măsurată a imobilului (mp)	Adresa imobilului:
	2483	Loc. Ineu, jud. Arad
Carte Funciară nr.		Unitatea Administrativ Teritorială (UAT) Ineu

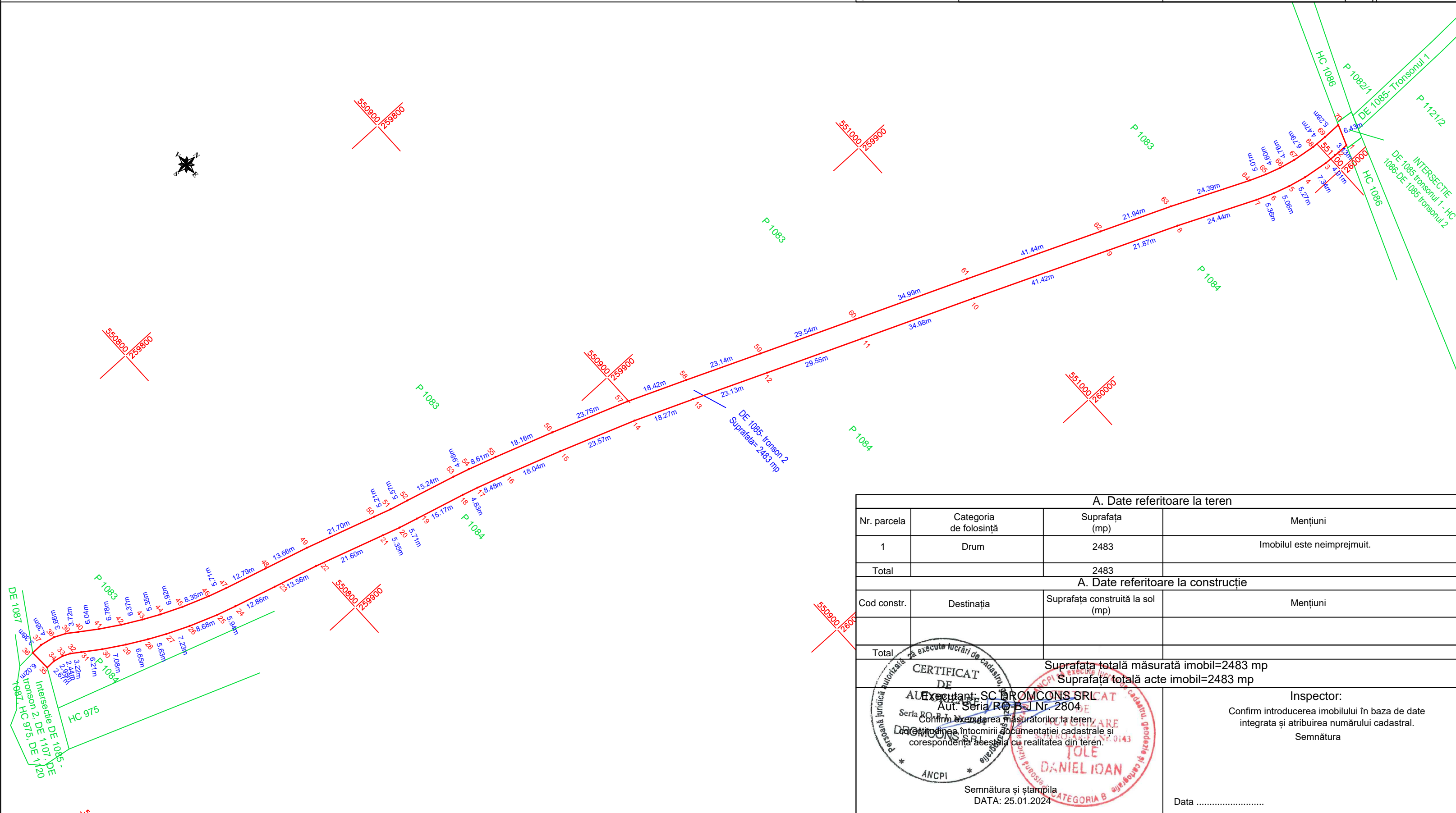

A. Date referitoare la teren			
Nr. parcela	Categoria de folosință	Suprafața (mp)	Mențiuni
1	Drum	2483	Imobilul este neimprejuit.
Total		2483	
A. Date referitoare la construcție			
Cod constr.	Destinația	Suprafața construită la sol (mp)	Mențiuni
Total			
		Suprafața totală măsurată imobil=2483 mp Suprafața totală acte imobil=2483 mp	
Executant: SC PROMCONS SRL Aut. Seria RO-B-1 Nr. 2804 Confirmarea măsurătorilor la teren Documentația întocmită și Documentația măsurătorilor la teren confirmă corectitudinea și corespondența acestora cu realitatea din teren.			Inspector: Confirm introducerea imobilului în baza de date integrată și atribuirea numărului cadastral. Semnătura
Semnătura și ștampila DATA: 25.01.2024			Data .....



## PLAN DE AMPLASAMENT ȘI DELIMITARE A IMOBILULUI

Scara 1:500

Nr. cadastral	Suprafața măsurată a imobilului (mp)	Adresa imobilului:
	356	Loc. Ineu, Jud. Arad
Carte Funciară nr.		Unitatea Administrativ Teritorială (UAT) Ineu

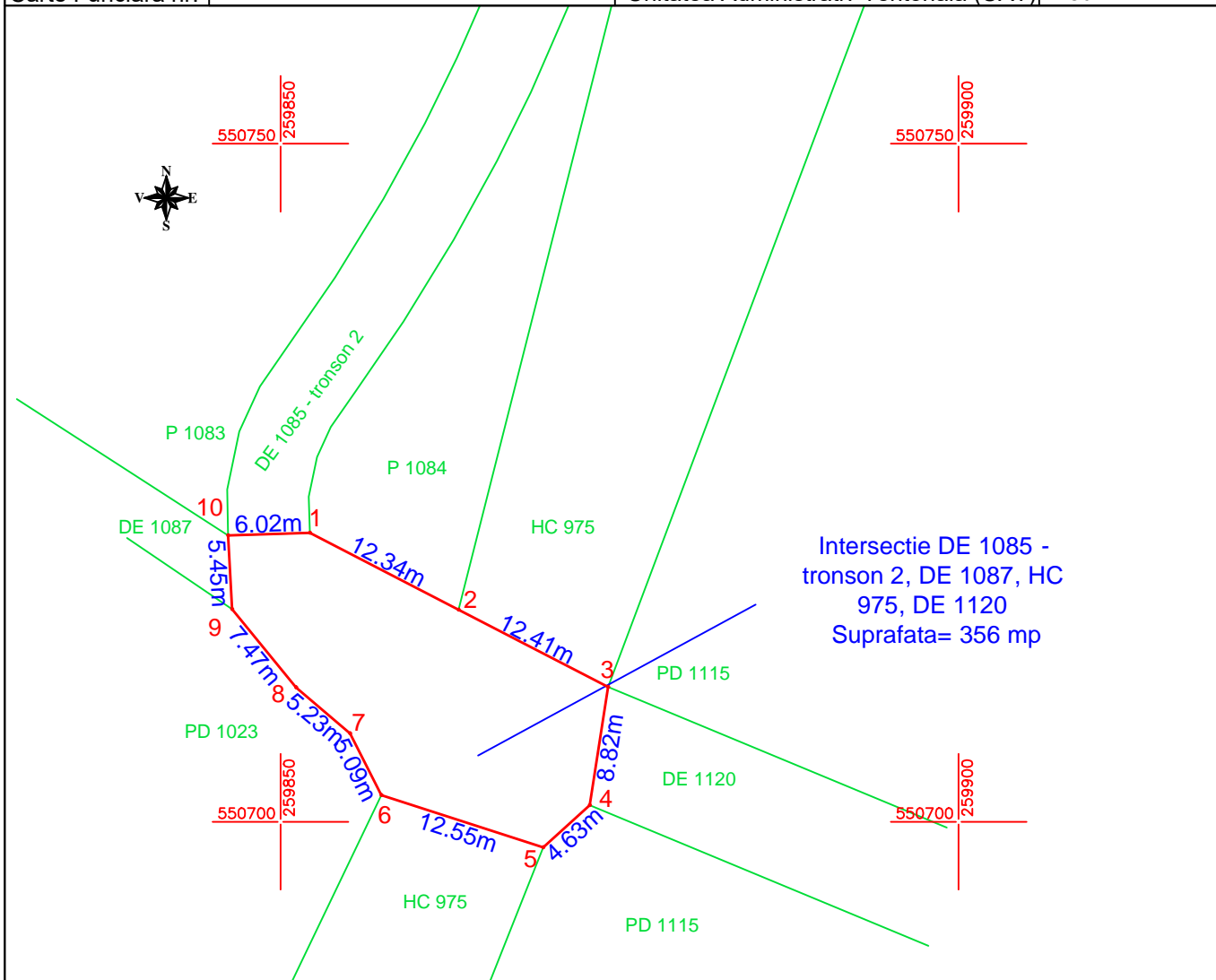

### A. Date referitoare la teren

Nr. parcela	Categoria de folosință	Suprafața (mp)	Mențiuni
1	Drum	356	Imobilul este neîmprejmuit .
Total		356	

### A. Date referitoare la construcție

Cod constr.	Destinația	Suprafața construită la sol (mp)	Mențiuni
Total			

Suprafața totală măsurată imobil=356 mp

Suprafața totală acte imobil=356 mp

**CERTIFICAT DE EXECUȚIE**

Executant: SC DROMCONS SRL  
Aut. Seria RO-B-J Nr. 2804

Confirmăm executarea măsurătorilor la teren.  
Conținutul prezentei documentații cadastrale și  
corespondența acesteia cu realitatea din teren.

Semnătura și ștampila  
DATA: 25.01.2024

Inspector:

Confirm introducerea imobilului în baza de date integrată și atribuirea numărului cadastral.

Semnătura

Data .....

PLAN DE AMPLASAMENT ȘI DELIMITARE A IMOBILULUI  
Scara 1:1000

Nr. cadastral	Suprafața măsurată a imobilului (mp)	Adresa imobilului:	
	4005	Loc. Ineu, Dealul Viilor, jud. Arad	
Carte Funciară nr.		Unitatea Administrativ Teritorială (UAT)	Ineu

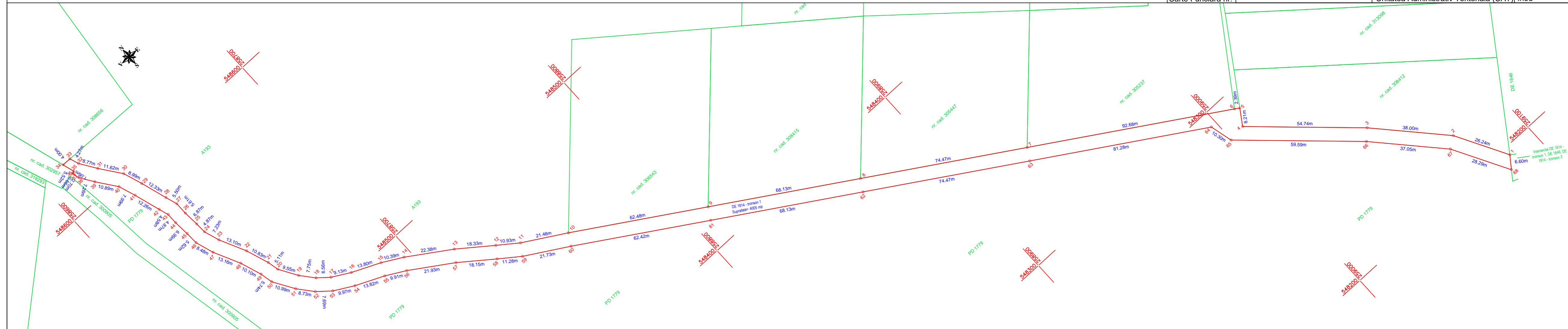

A. Date referitoare la teren			
Nr. parcela	Categoria de folosință	Suprafața (mp)	Mențiuni
1	Drum	4005	Imobilul este neîmprejmuit.
Total		4005	
A. Date referitoare la construcție			
Cod constr.	Destinația	Suprafața construită la sol (mp)	Mențiuni
Total			
		Suprafața totală măsurată imobil=4005 mp	
		Suprafața totală acte imobil=4005 mp	
Confirmarea măsurătorilor la teren. Confirmarea măsurătorilor la teren. Confirmarea măsurătorilor la teren. Confirmarea măsurătorilor la teren. Confirmarea măsurătorilor la teren.			Inspector: Confirm introducerea imobilului în baza de date integrată și atribuirea numărului cadastral. Semnătura
Semnătura și ștampila DATA: 23.02.2024			Data .....

**PLAN DE AMPLASAMENT ȘI DELIMITARE A  
IMOBILULUI**  
Scara 1:500

Nr. cadastral	Suprafața măsurată a imobilului (mp)	Adresa imobilului:
	65	Loc. Ineu, Dealul Viilor, jud. Arad
Carte Funciară nr.		Unitatea Administrativ Teritorială (UAT)   Ineu

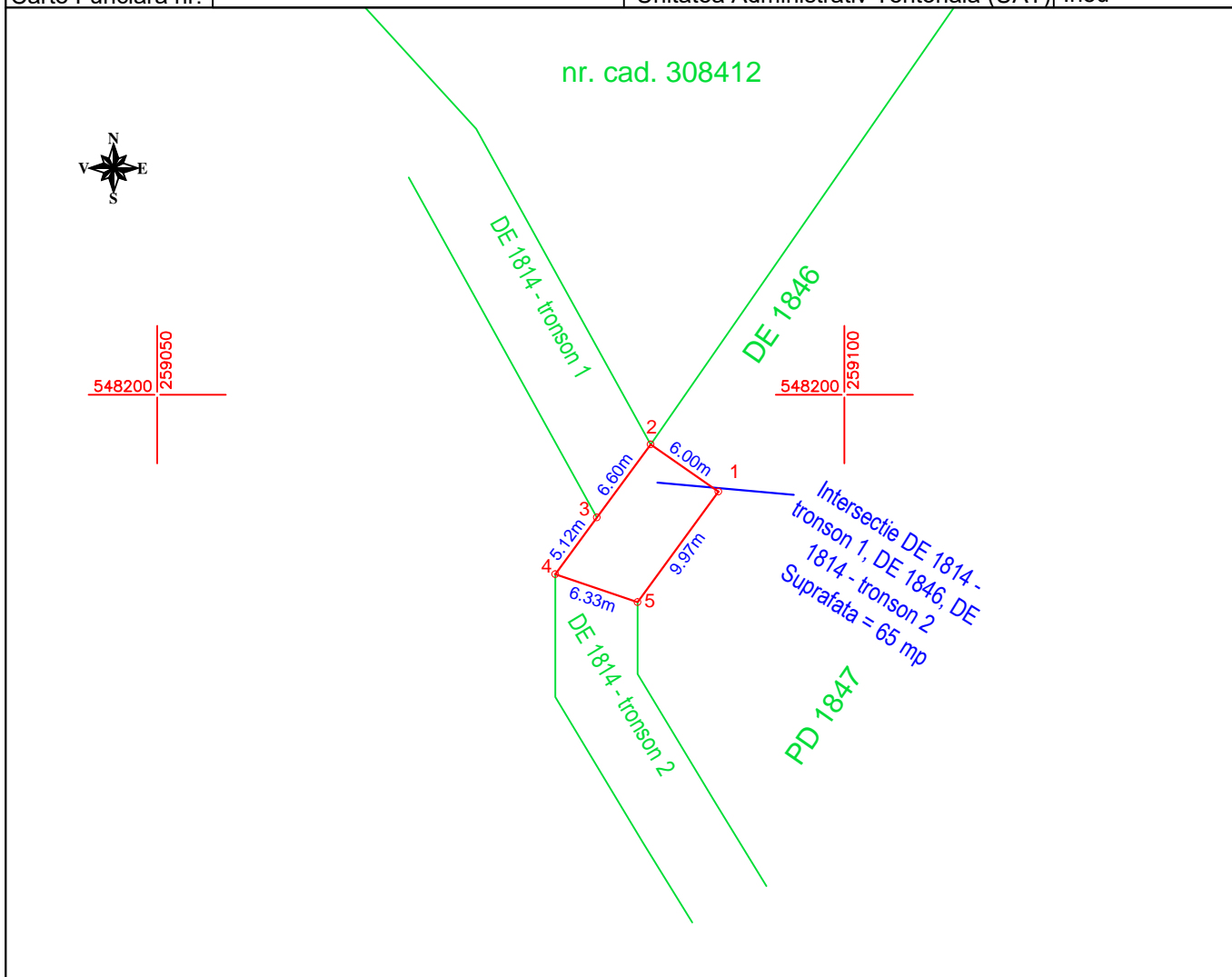

**A. Date referitoare la teren**

Nr. parcela	Categoria de folosință	Suprafața (mp)	Mențiuni
1	Drum	65	Imobilul este neîmprejmuit.
Total		65	

**A. Date referitoare la construcție**

Cod constr.	Destinația	Suprafața construită la sol (mp)	Mențiuni
Total			

Suprafața totală măsurată imobil=65 mp

Suprafața totală acte imobil=65 mp



Executant: SC PROMCONS SRL  
Aut. Seria RO-B-1 Nr. 2804  
Confirmarea executării măsurătorilor la teren.  
Data întocmirii documentației cadastrale și  
corespondența acesteia cu realitatea din teren.

Semnătura și ștampila  
DATA: 23.02.2024

Inspector:

Confirm introducerea imobilului în baza de date  
integrata și atribuirea numărului cadastral.

Semnătura

Data .....

PLAN DE AMPLASAMENT ȘI DELIMITARE A IMOBILULUI  
Scara 1:1000

Nr. cadastral	Suprafata măsurată a imobilului (mp)	Adresa imobilului:
	5371	Loc. Ineu, Dealul Viilor, jud. Arad
Carte Funciară nr.		Unitatea Administrativ Teritorială (UAT) Ineu



A. Date referitoare la teren

Nr. parcela	Categoria de folosință	Suprafata (mp)	Mențiuni
1	Drum	5371	Imobilul este împrejmuit între punctele 51-52, 53->59, 62->69, între restul punctelor fiind neîmprejmuit.
Total		5371	

A. Date referitoare la construcție

Cod constr.	Destinația	Suprafata construită la sol (mp)	Mențiuni
Total			

Suprafata totală măsurată imobil=5371 mp  
Suprafata totală acte imobil=5371 mp

**Ștefan DROMCONS SRL**  
 Aut. Seria RO-B-J Nr. 2804  
 Săpălaș RO-AR-F / Str. 0143  
 ANCP

Inspector:  
 Confirm introducerea imobilului în baza de date integrată și atribuirea numărului cadastral.  
 Semnătura  
 Data .....

**PLAN DE AMPLASAMENT ȘI DELIMITARE A  
IMOBILULUI**  
Scara 1:500

Nr. cadastral	Suprafața măsurată a imobilului (mp)	Adresa imobilului:
	43	Loc. Ineu, Dealul Viilor jud. Arad
Carte Funciară nr.		Unitatea Administrativ Teritorială (UAT) Ineu

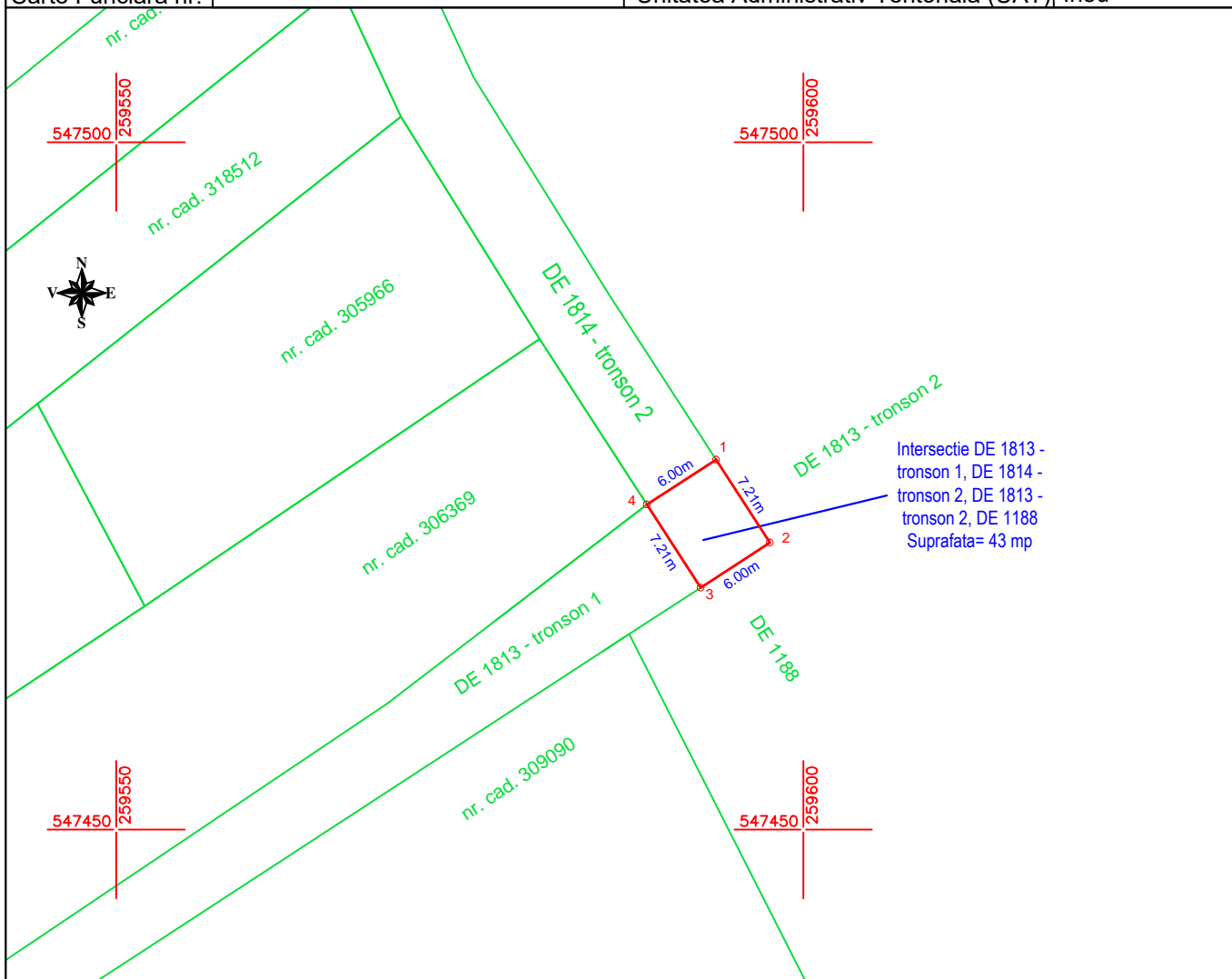

**A. Date referitoare la teren**

Nr. parcela	Categoria de folosință	Suprafața (mp)	Mențiuni
1	Drum	43	Imobilul este neîmprejmuit.
Total		43	

**A. Date referitoare la construcție**

Cod constr.	Destinația	Suprafața construită la sol (mp)	Mențiuni
Total			

Suprafața totală măsurată imobil=43 mp

Suprafața totală acte imobil=43 mp



**Inspector:**

Confirm introducerea imobilului în baza de date integrată și atribuirea numărului cadastral.

Semnătura

Data .....

**PLAN DE AMPLASAMENT ȘI DELIMITARE A IMOBILULUI**  
Scara 1:500

Nr. cadastral	Suprafața măsurată a imobilului (mp)	Adresa imobilului:
	716	Loc. Ineu, Dealul Viilor jud. Arad
Carte Funciară nr.		Unitatea Administrativ Teritorială (UAT) Ineu

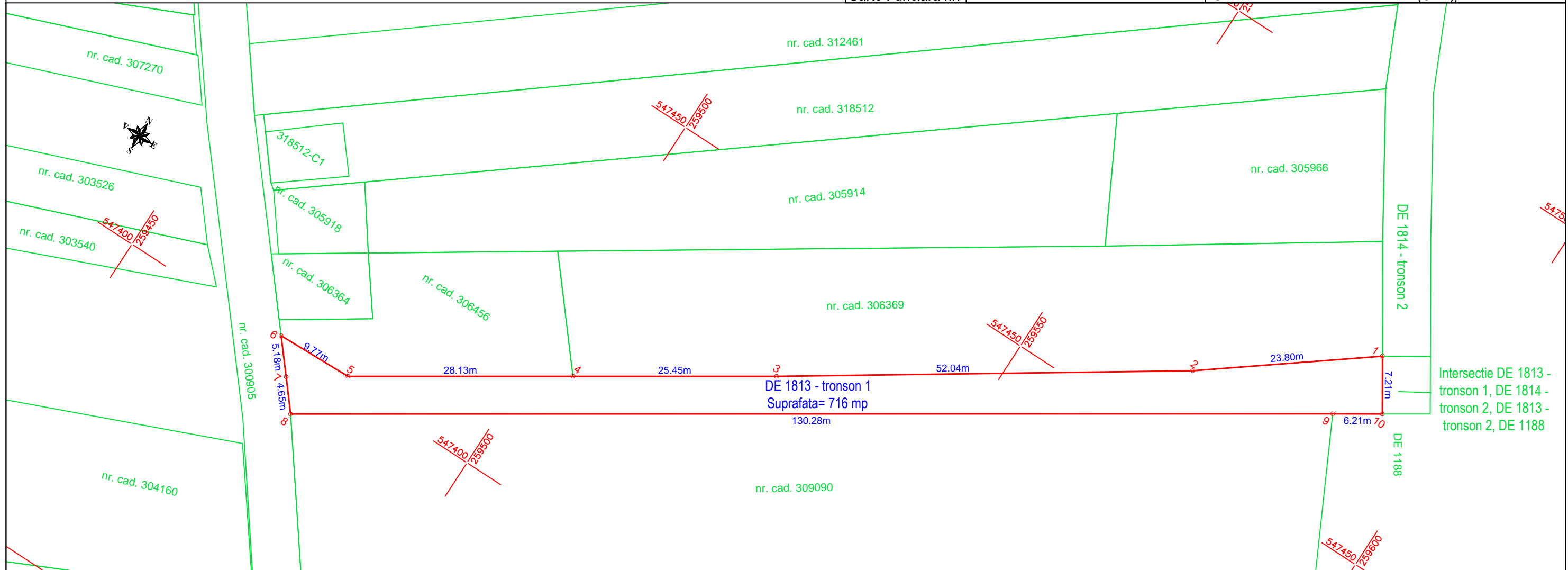

Intersecție DE 1813 - tronson 1, DE 1814 - tronson 2, DE 1813 - tronson 2, DE 1188

A. Date referitoare la teren			
Nr. parcela	Categoria de folosință	Suprafața (mp)	Mențiuni
1	Drum	716	Imobilul este neîmprejmuit.
Total		716	
A. Date referitoare la construcție			
Cod constr.	Destinația	Suprafața construită la sol (mp)	Mențiuni
Total			
		Suprafața totală măsurată imobil=716 mp	
		Suprafața totală acte imobil=716 mp	
<p align="center"> <b>CERTIFICAT</b>                      Executant: SC DROMCONS SRL                      Aut. Seria RO-B-J Nr. 2804                      Confirma executarea măsurătorilor la teren,                      corectitudinea întocmirii documentației cadastrale și                      corespondența acesteia cu realitatea din teren.                      DROMCONS S.R.L.                      ANCP                      Semnătura și stampila                      DATA: 23.02.2024                 </p>			<p align="center">                     Inspector:                      Confirm introducerea imobilului în baza de date integrată și atribuirea numărului cadastral.                      Semnătura                      Data .....                 </p>