

# PLAN URBANISTIC GENERAL ORASUL INEU

OSA STRATEGIA DE DEZVOLTARE SPATIALA

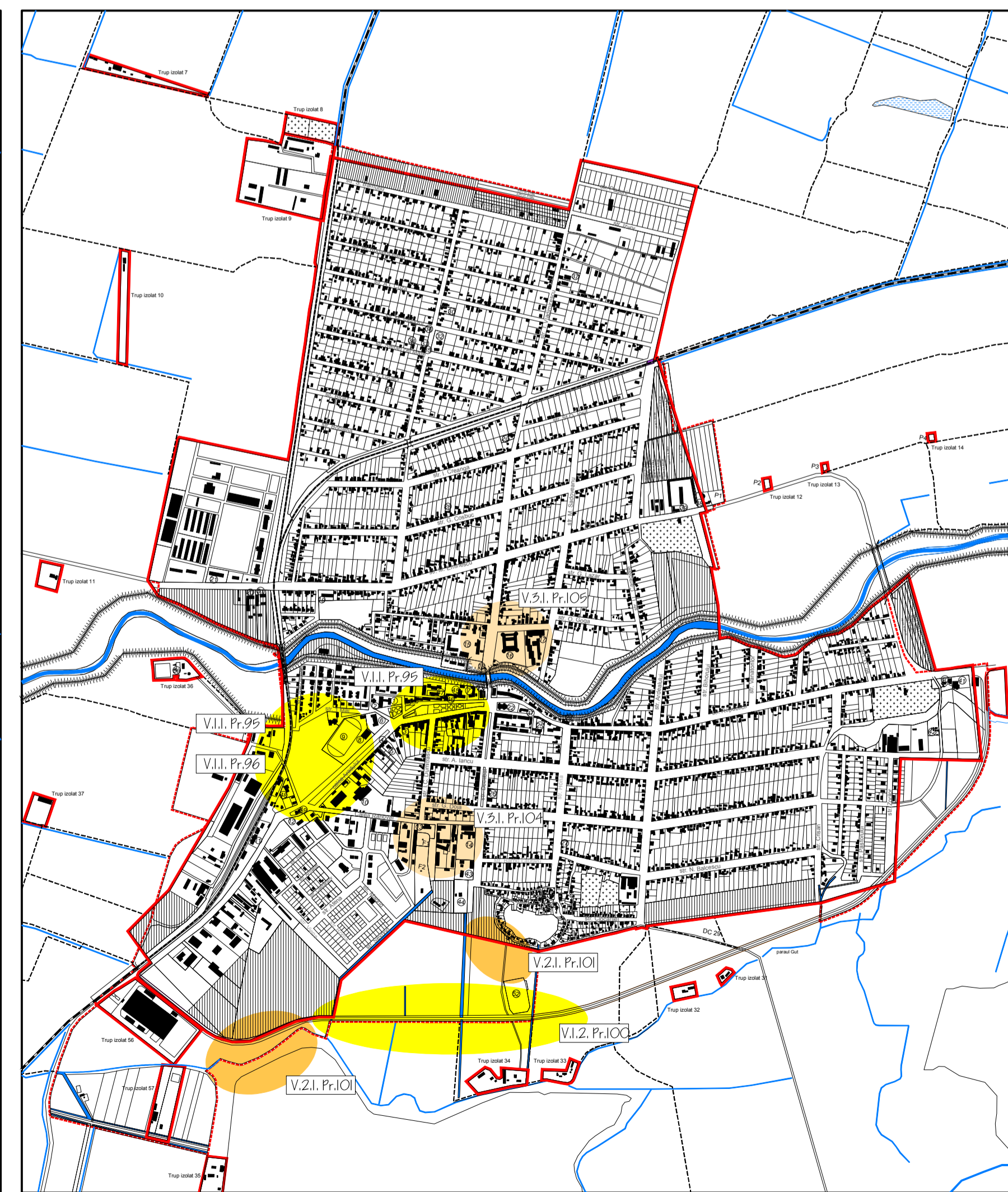
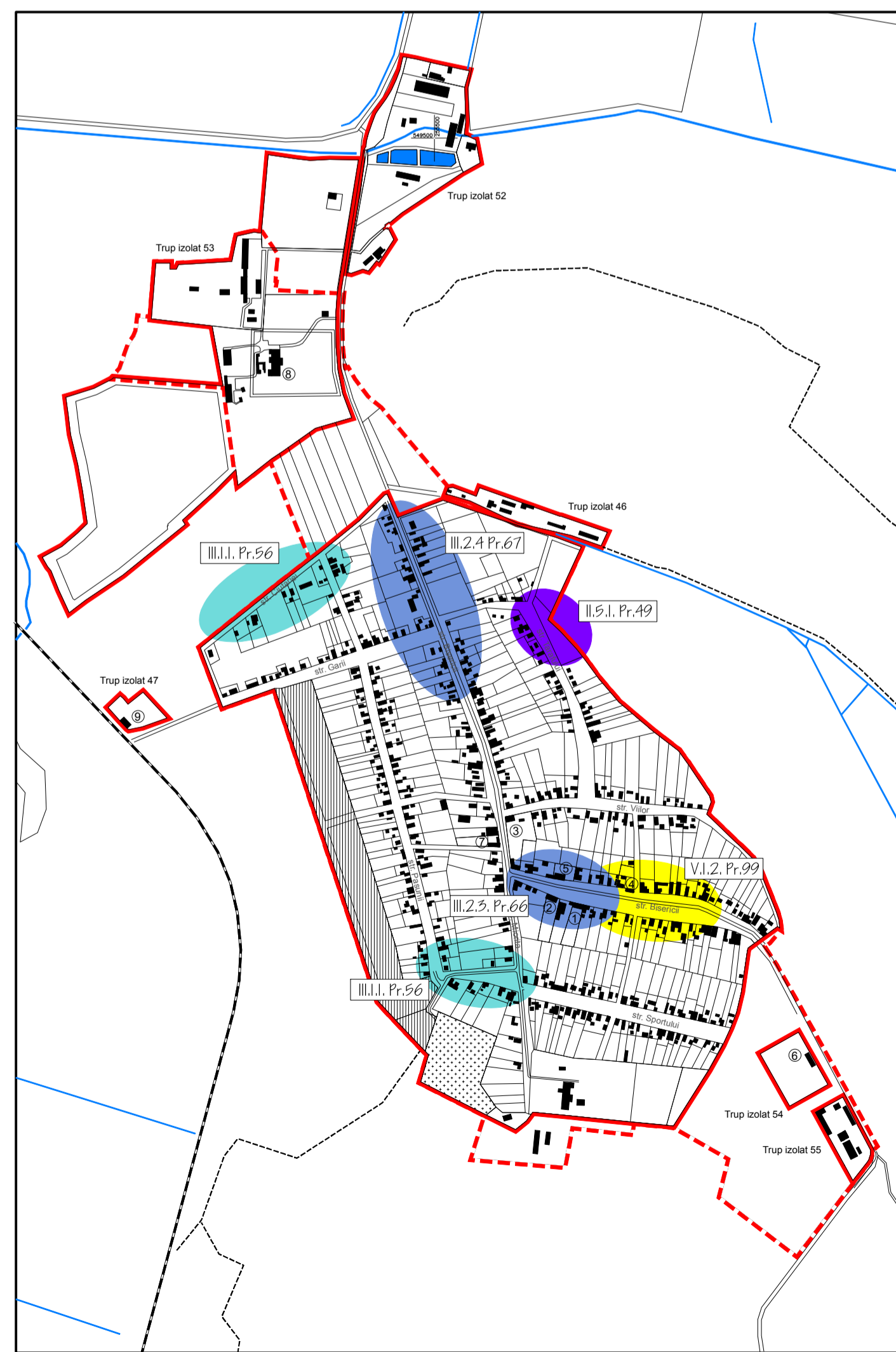
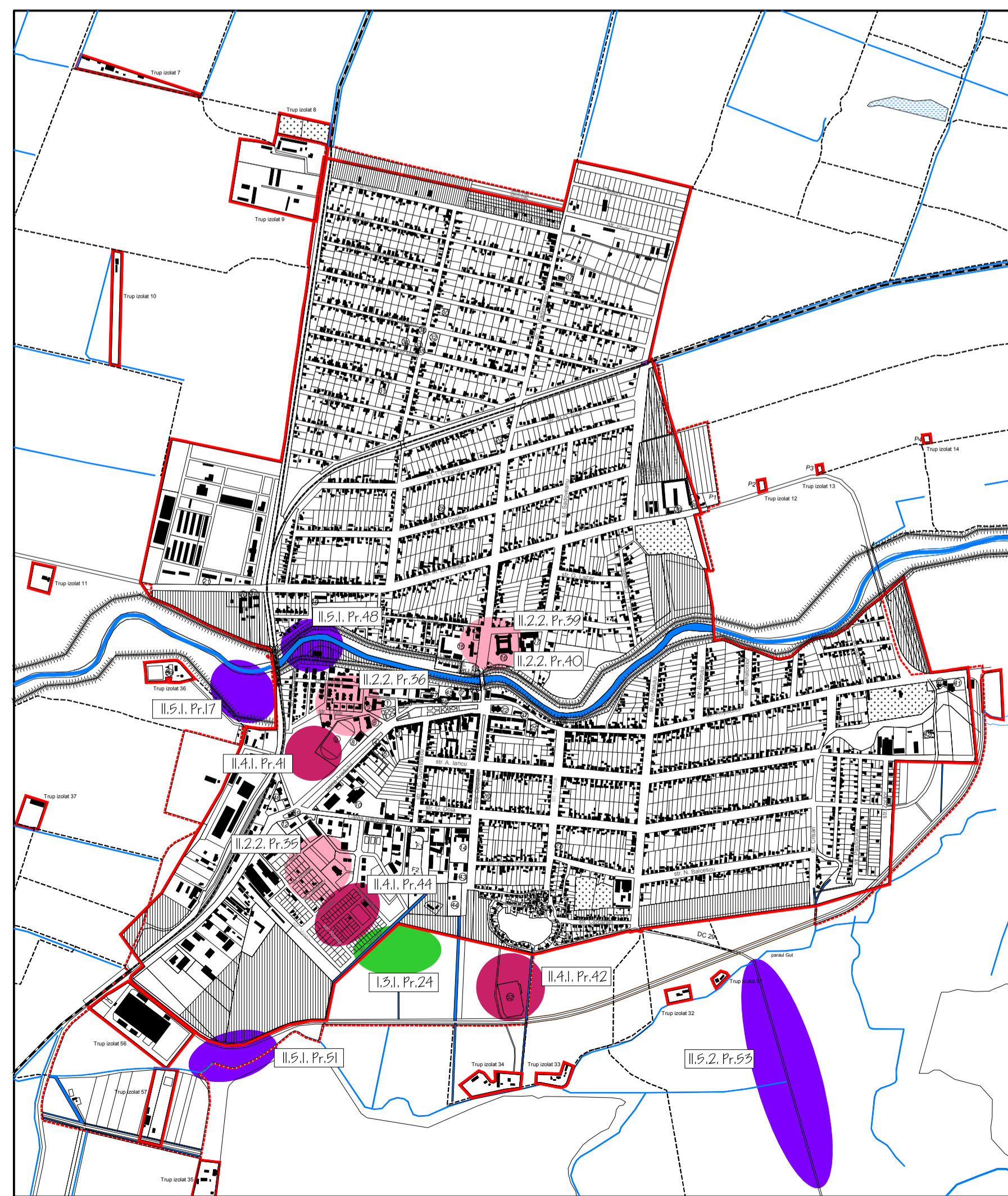
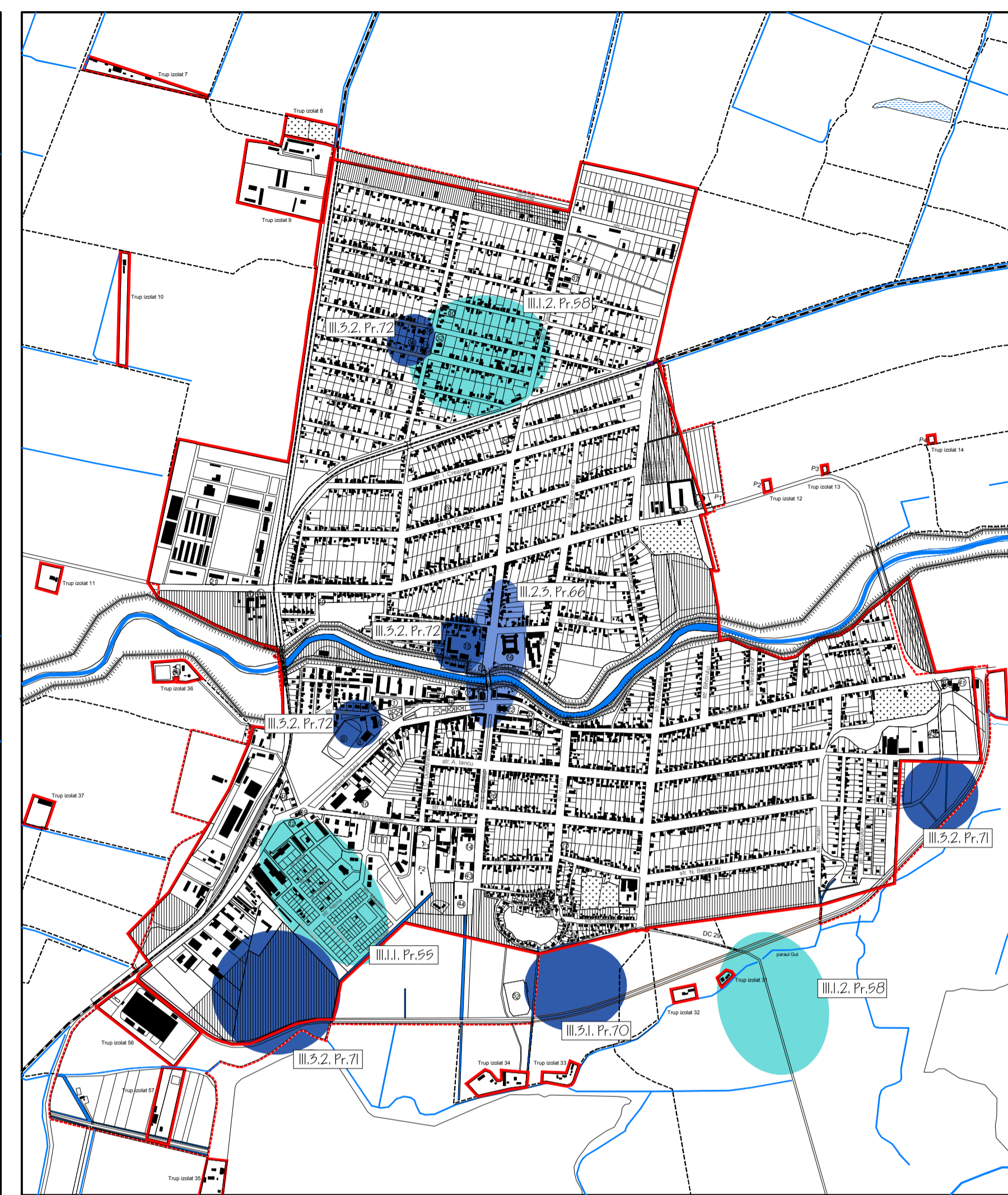
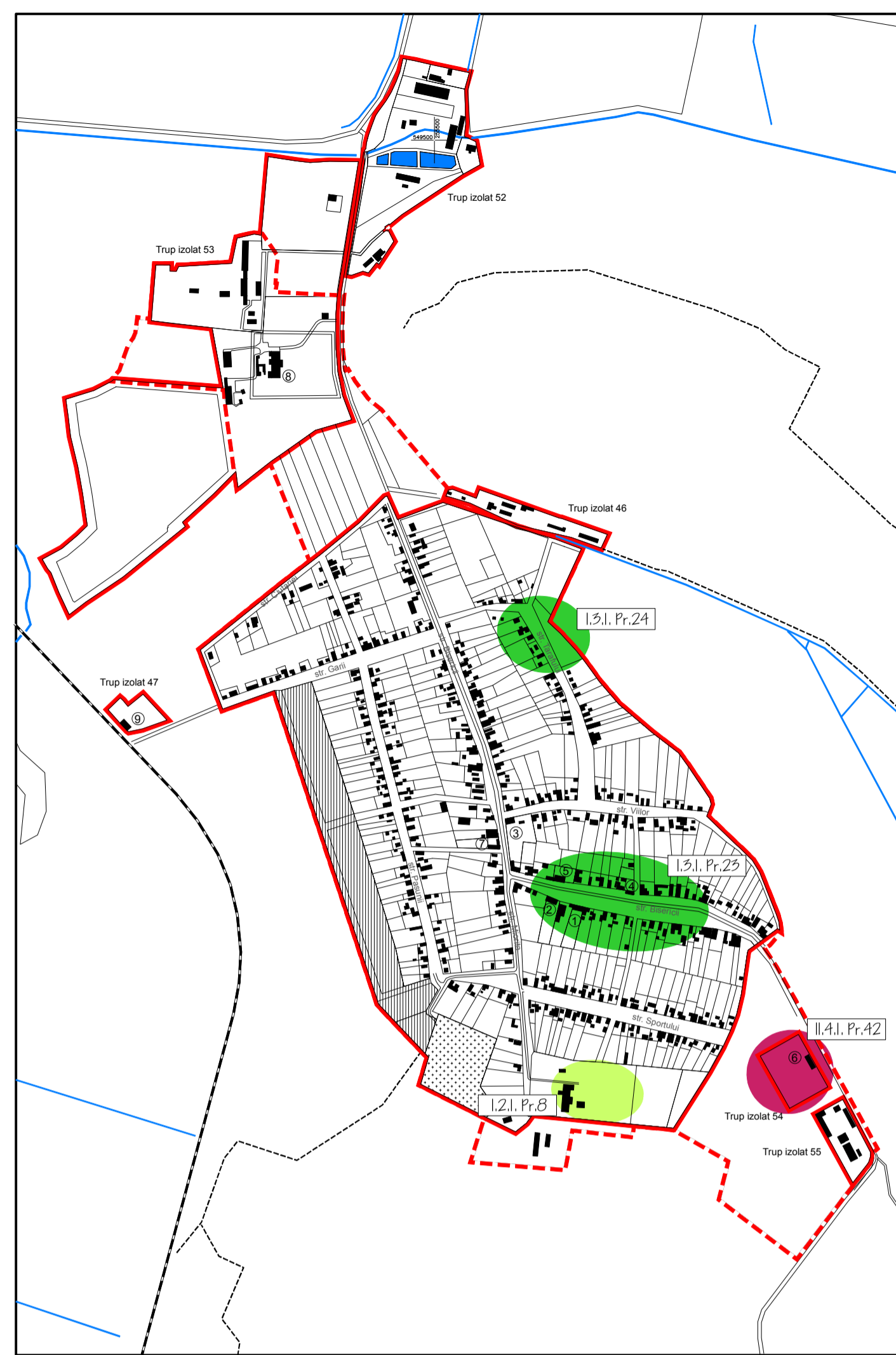
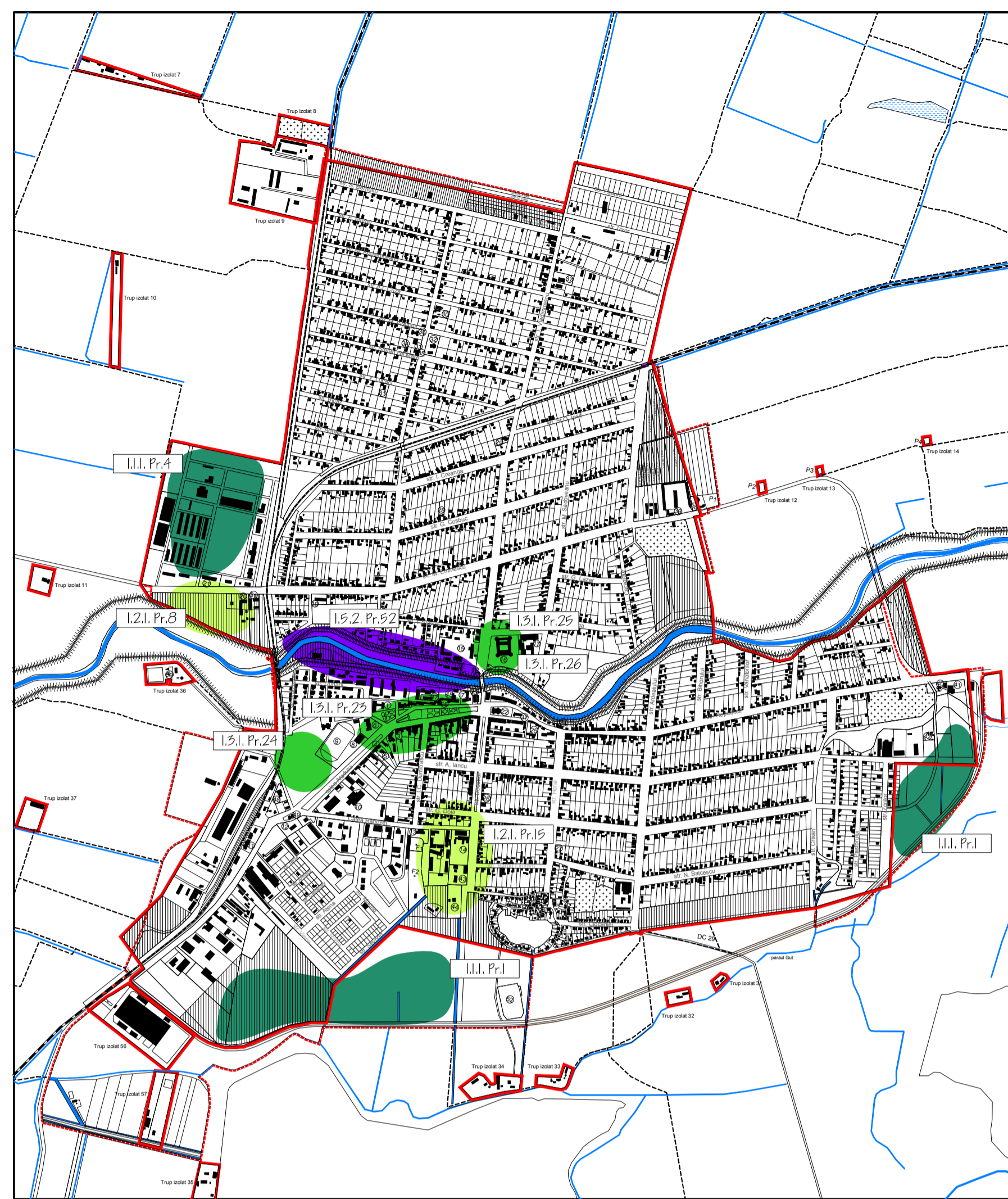

I.1	Dezvoltarea sectorului IMM prin sprijinirea inițiativelor private
I.1.1	Diversificarea activităților economice în vederea acoperirii sectoarelor absente sau deficitare în mediul de afaceri local
I.2	Creșterea capacității de producție și de procesare în domeniul agro-zootehnic local și din zona de influență la standardele actuale și promovarea acestora
I.2.1	Sprijinirea realizării de centre de colectare, depozitare și producere a produselor agro-zootehnice
I.2.2	Promovarea produselor agro-zootehnice locale
I.5	Valorificarea potențialului turistic al zonei și promovarea oportunităților turistice din luna și zona de influență
I.5.1	Promovarea teritoriului ca destinație turistică atât pe plan local, cât și internațional
II.2	Creșterea accesibilității locuitorilor orașului Ineu la actul de cultură, inclusiv asigurarea infrastructurii necesare
II.2.2	Reabilitarea și modernizarea instituțiilor de cultură
II.3	Creșterea gradului de participare a locuitorilor orașului Ineu la activitățile culturale
II.3.2	Diversificarea manifestărilor culturale
II.4	Diversificarea posibilităților de realizare a activităților sportive în orașul Ineu
II.4.1	Asigurarea infrastructurii necesare diversificării activităților sportive
II.5	Existența dotărilor existente pentru petrecerea timpului liber și realizarea unor dotări noi
II.5.1	Creșterea posibilităților de recreare pentru locuitorii orașului Ineu
II.5.2	Creșterea unor zone de promenadă
III	Modernizarea întregii a drumurilor / străzilor din orașul Ineu și localitatea Moara
III.1	Asfaltarea tuturor străzilor din oraș și localitatea aparținătoare
III.2	Modernizarea viitorului prospect al străzilor
III.2.1	Dezvoltarea și modernizarea rețelelor de alimentare cu apă, canalizare, electrice, căldură și alimentare cu gaz
III.2.2	Modernizarea de canalizare pluvială
III.2.3	Realizarea în zona centrală a orașului un sistem integrat de distribuție a utilitatilor
III.2.4	Infrastructura sistemului de alimentare cu energie
III.5	Asigurarea unor surse noi de alimentare cu energie electrică, inclusiv din surse alternative
III.5.1	Asigurarea funcționării energiei electrice pentru consumul sportiv la parametri de calitate corespunzatori
III.5.2	Sprijinirea investițiilor pentru realizarea de capacități de producere a energiei din surse regenerabile
V1	Protecția și extinderea spațiilor verzi din oraș
V1.1	Modernizarea parcurilor existente
V1.2	Infuzarea unor noi parcuri și spații verzi
V.2	Implicarea populației în protecția și promovarea calității mediului
V.2.1	Sprijinirea ONG-urilor din domeniul în scopul sensibilizării populației cu privire la importanța protecției mediului
V.5	Dezvoltarea cooperării teritoriale
V.5.1	Cooperarea cu administrațiile din zona de influență în vederea promovării întregii zone

Administrator Arh. Ioan Fier

**OBIECTIV**  
Anul, strada Progresului nr.29  
RO 7121925\_302/928/1995

Consiliul Local Ineu  
PLAN URBANISTIC GENERAL  
ORASUL INEU

Pr. N. 299

Proiectat: arh. Ioan Fier  
General: ing. Sorin Jurca

STRATEGIA DE  
DEZVOLTARE SPATIALA

PLUG  
OSA

2022