

ROMÂNIA
JUDEȚUL ARAD
CONSILIUL LOCAL AL ORAȘULUI INEU

HOTĂRÂREA NR. 45

Din data de 13.03.2023

privind modificarea suprafeței imobilului – teren evidențiat în C.F. nr. 300387 al localității Ineu, cu CAD: 1067 Top: 20/a/1/a/1/1

Consiliul Local al Orașului Ineu, întrunit în ședință extraordinară în data de 13.03.2023,

Având în vedere:

- referatul de aprobare nr. 5.875/10.03.2023 al Primarului Orașului Ineu, dl. Călin-Ilie Abrudan - inițiatorul proiectului;
- raportul de specialitate nr. 5.876/10.03.2023 al Serviciului Tehnic Urbanism și Amenajare Teritoriu, Serviciul Achiziții Publice, Investiții și Proiecte cu Finanțare Internațională și al Compartimentului Domeniul Public și Privat din cadrul Primăriei Orașului Ineu;
- planul de amplasament și delimitare a imobilului întocmit de către S.C. Topo Axxis Cad S.R.L.;
- extrasul CF nr. 300387 a localității Ineu;
- avizele comisiilor de specialitate din cadrul Consiliului Local al Orașului Ineu;
- prevederile art. 136, alin. (1) din Ordonanța de Urgență a Guvernului României nr. 57/2019 privind Codul administrativ, cu modificările și completările ulterioare,
- prevederile Legii nr. 7/1996 a cadastrului și a publicității imobiliare – republicată, cu modificările și completările ulterioare;
- prevederile art. 17, art. 18, lit. b), art. 214, alin. (2) din Anexa la Ordinul directorului general al Agenției Naționale de Cadastru și Publicitate Imobiliară nr. 600/2023 privind aprobarea Regulamentului de recepție și înscriere în evidențele de cadastru și carte funciară;
- prevederile Ordinului ministrului administrației publice nr. 534 din 1 octombrie 2001 privind aprobarea Normelor tehnice pentru introducerea cadastrului, cu modificările și completările ulterioare;

În temeiul art. 129, alin. (1), alin. (2), lit. c), art. 139, alin. (3), lit. g) și art. 196, alin. (1), lit. a) și art. 197, alin. (2) și alin. (4) din Ordonanța de Urgență a Guvernului României nr. 57/2019 privind Codul administrativ, cu modificările și completările ulterioare, adoptă prezenta

H O T Ă R Ă R E:

Art. 1 - Se aprobă modificarea suprafeței imobilului - teren evidențiat în C.F. nr. 300387 al localității Ineu, cu CAD: 1067 Top: 20/a/1/a/1/1, teren intravilan situat în localitatea Ineu, județul Arad, de la 49.370 mp., suprafața din acte, la 14.646 mp. suprafața din măsurători, conform planului de amplasament și delimitare a imobilului întocmit de către Topo Axxis Cad S.R.L., ANEXĂ care face parte integrantă din prezenta hotărâre.

Art. 2 - Cu ducerea la îndeplinire a prezentei hotărâri se încredințează Primarul Orașului Ineu și se comunică cu:

- Instituția Prefectului - Județul Arad;
- Primarul Orașului Ineu;
- O.C.P.I. - Biroul de Cadastru și Publicitate Imobiliară Ineu;
- Direcția economică;
- Serviciul Tehnic Urbanism și Amenajare Teritoriu;
- Serviciul Achiziții Publice, Investiții și Proiecte cu Finanțare Internațională;
- Compartimentul Domeniul Public și Privat;
- Secretarul General al Orașului Ineu.

Prezenta hotărâre a fost adoptată de către Consiliul Local al Orașului Ineu în ședința extraordinară din data de 13.03.2023 cu respectarea prevederilor art.139 din O.U.G. nr.57/2019 privind Codul administrativ, cu modificările și completările ulterioare, cu un număr de 11 voturi „pentru”, 2 abțineri și - voturi împotriva din numărul total de 15 consilieri locali în funcție, 13 consilieri locali prezenți și 2 consilieri locali absenți.

**PREȘEDINTE DE ȘEDINȚĂ,
VASILE BOICIUC**

**CONTRASEMNEAZĂ,
SECRETAR GENERAL
AL ORAȘULUI INEU,
NICOLETA-ANCUȚA RADA**

Plan de amplasament si delimitare a imobilului
Scara 1:1000

Anexa 16



Nr.cadastral	Suprafata masurata a imobilului (mp)	Adresa imobilului
1067	14646	str. Republicii si Parc Central, oras Ineu, jud.Arad
Cartea Funciara nr.	Unitatea Administrativ Teritoriala (UAT)	
300387	INEU	

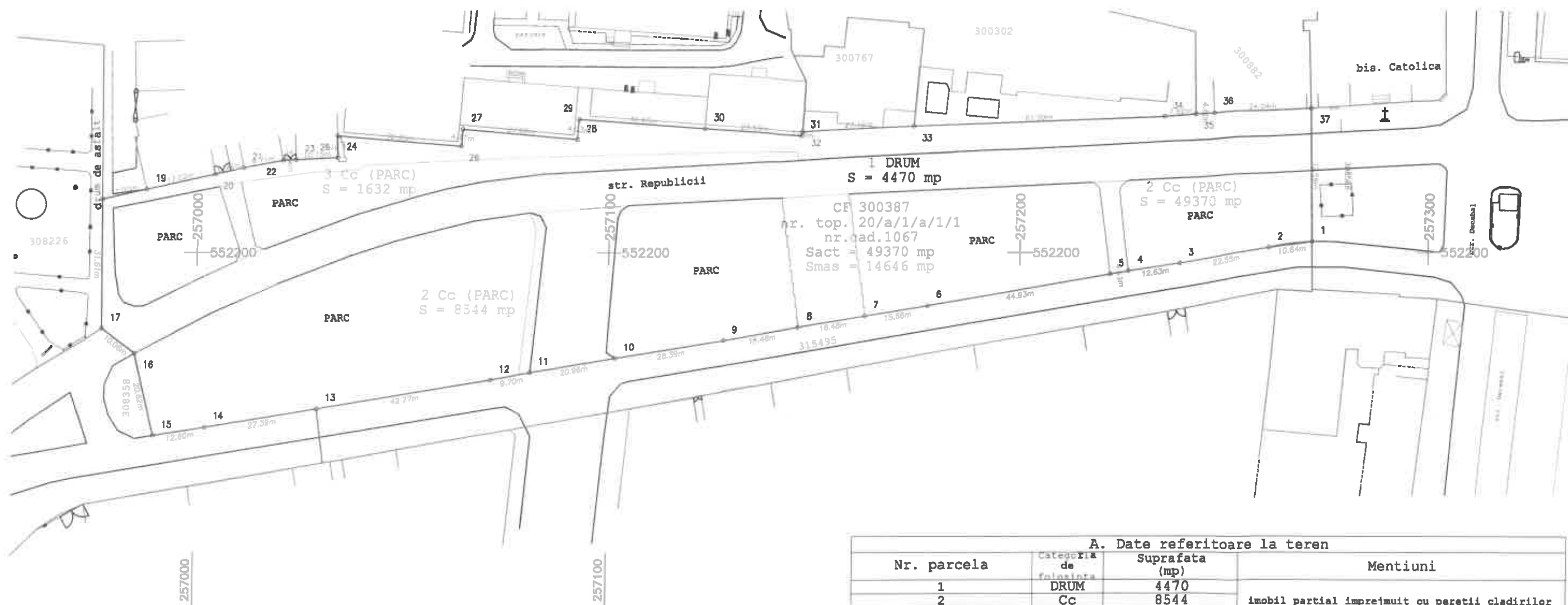

A. Date referitoare la teren			
Nr. parcela	Categoria de folosinta	Suprafata (mp)	Mentuni
1	DRUM	4470	
2	Cc	8544	imobil partial imprejmuit cu peretii cladirilor (str. Republicii si parc central, domeniu public)
3	Cc	1632	
Total		14646	

B. Date referitoare la constructii			
Cod	Destinati	Suprafata construita la sol (mp)	Mentuni
Total		-	

Suprafata totala masurata a imobilului = 14646 mp
Suprafata din act = 49370 mp

Executant, Topo Axxis Cad SRL Arad Romania RO16263925, J02/497/2004 Persoana juridica autorizata de ANCFI sa execute lucrari de cadastru, geodezie si cartografie Certificat de aut. RO-B-J nr. 1481 Clasa III Leuca Octavian Petru Persoana fizica autorizata de ANCFI sa execute lucrari de cadastru, geodezie si cartografie Categoria B Certificat de autorizare seria RO-AR-F nr. 0070 Confirm executarea masuratorilor la teren, corectitudinea intocmirii documentatiei cadastrale si corespondenta acesteia cu realitatea din teren Semnatu Data : Feb. 2023	Inspector Confirm introducerea imobilului in baza de date integrata si atribuirea numarului cadastral Semnatu Data.....
--	--

Octavian-Petru Leuca
Digitally signed by Octavian-Petru Leuca
Date: 2023.03.10 08:34:28 +02'00'