

ROMÂNIA
JUDEȚUL ARAD
CONSILIUL LOCAL AL ORAȘULUI INEU

HOTĂRÂREA NR.81

Din data de 26.05.2021

privind modificarea Organigramei și a Statului de funcții pentru S.C. ECO INEU PHARE 2004 S.A.

Consiliul local al orașului Ineu, întrunit în ședință ordinară în data de 26.05.2021

Având în vedere :

- referatul de aprobare nr.11.574/20.05.2021 al primarului orașului Ineu, d-l Călin-Ilie Abrudan - inițiatorul proiectului;
 - raportul nr.11.575/20.05.2021 al Serviciului Resurse Umane, Salarizare, Secretariat, Control Intern Managerial și Relații cu Publicul din cadrul Primăriei orașului Ineu;
 - adresa nr.22/19.05.2021 a S.C. ECO INEU PHARE 2004 S.A.;
 - H.C.L. nr.104/21.07.2017 privind aprobarea Organigramei și a Statului de funcții pentru S.C. ECO INEU PHARE 2004 S.A.;
 - avizul comisiilor de specialitate din cadrul Consiliului Local Ineu;
 - prevederile Legii nr.31/1990 a societăților, republicare, cu modificările și completările ulterioare;
 - prevederile O.U.G. nr.109/2011 privind guvernanta corporatistă a întreprinderilor publice, cu modificările și completările ulterioare;
 - prevederile art.129 alin.(2) lit.a) și alin.(3) lit.c) din O.U.G. nr.57/2019 privind Codul administrativ, cu modificările și completările ulterioare;
- În temeiul art.139 alin.(1) și art.196 alin.(1) lit.a) din O.U.G. nr.57/2019 privind Codul administrativ, cu modificările și completările ulterioare

H O T Ă R Ă Ș T E :

Art.1. Se aprobă modificarea Organigramei și a Statului de funcții pentru S.C. ECO INEU PHARE 2004 S.A., conform anexelor I și II, care fac parte integrantă din prezenta hotărâre.

Art.2. Cu ducerea la îndeplinire a prezentei hotărâri se încredințează S.C. ECO INEU PHARE 2004 S.A.

Art.3. Secretarul general al primăriei orașului Ineu va asigura publicitatea și comunicarea prezentei hotărâri cu:

- Instituția Prefectului județul Arad;
- Primarul orașului Ineu;
- S.C. ECO INEU PHARE 2004 S.A.;
- Serviciul Resurse Umane, Salarizare, Secretariat, Control Intern Managerial și Relații cu Publicul;
- Secretarul general al primăriei orașului Ineu.

Prezenta hotărâre a fost adoptată de către Consiliul Local al Orașului Ineu în ședința ordinară din data de 26.05.2021 cu respectarea prevederilor art.139 din O.U.G. nr.57/2019 privind Codul administrativ, cu modificările și completările ulterioare, cu un număr de 12 voturi „pentru”, 1 abținere și 1 voturi împotriva din numărul total de 15 consilieri locali în funcție, 14 consilieri locali prezenți și 1 consilier local absent.

PREȘEDINTE DE ȘEDINȚĂ,
CĂLIN-MIHAI SASU

CONTRASEMNEAZĂ,
SECRETAR GENERAL
AL ORAȘULUI INEU,
NICOLETA-ANCUȚA RADA

**ORGANIGRAMA
S.C. ECO INEU PHARE 2004 S.A.**

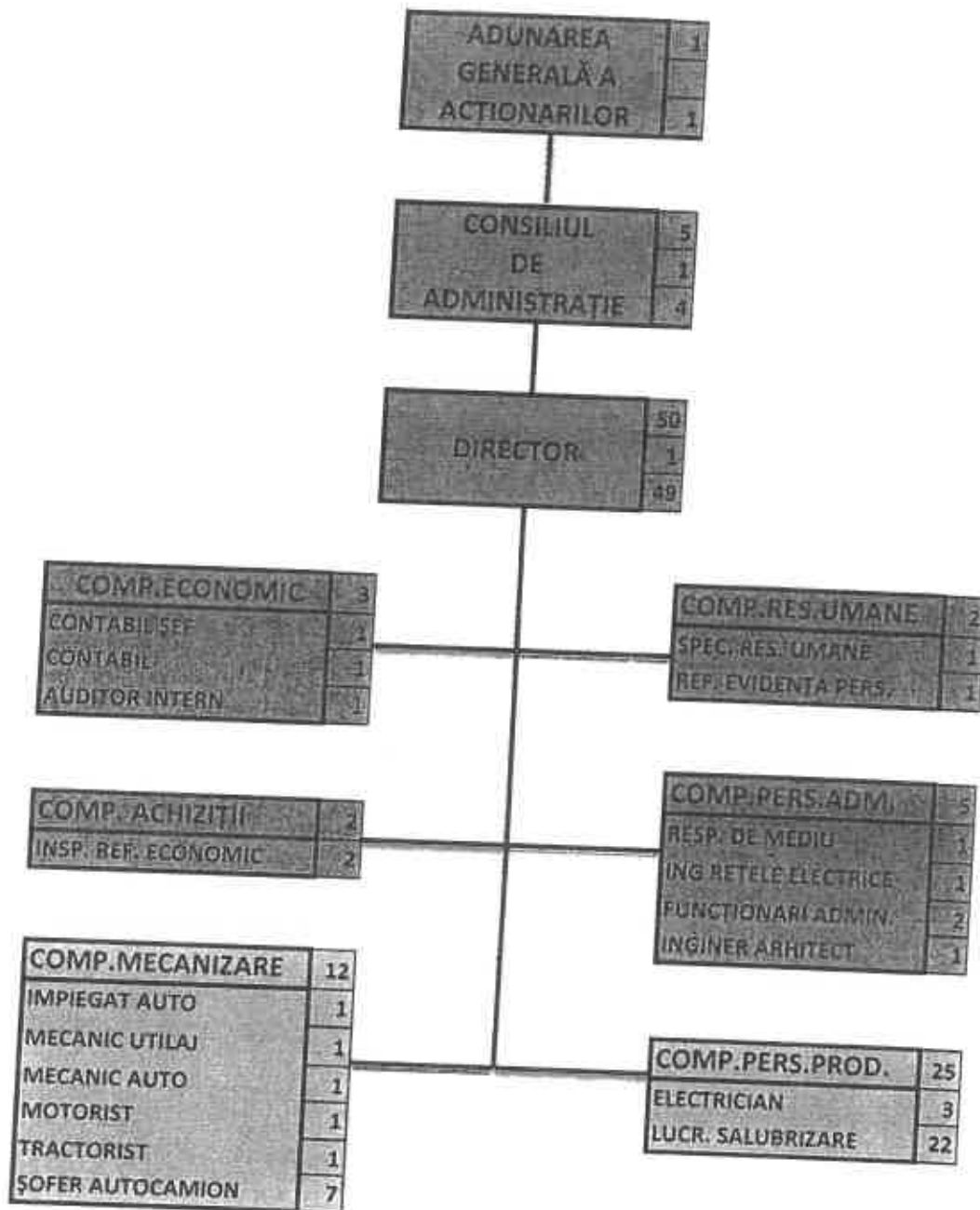

**DIRECTOR
BONDAR FLAVIUS ALIN**



**ÎNTOCMIT
MAG PAUL GABRIEL**

S.C. ECO INEU PHARE 2004 S.A.

CUI:27394322

STAT DE FUNCȚII

Nr.Reg.Com:J02/655/2010

| Nr. crt. | COD COR | | | COMPARTIMENT | NUME PRENUME | FUNCȚIA | | CERINTE STUDII |
|-------------------------------------|---------|----|----|-----------------------|---------------------|---------|------|----------------|
| | | | | | | COND | EXEC | |
| CONSILIUL DE ADMINISTRATIE | | | | | | | | |
| 1 | | | | PREȘEDINTE | JUȘCĂ TEODOR | | | |
| 2 | | | | CONSILIER | IERCOȘAN COSMIN | | | |
| 3 | | | | CONSILIER | CISMAȘ ELENA | | | |
| 4 | | | | CONSILIER | MAN NICOLAE | | | |
| 5 | | | | CONSILIER | MOȘ MARCEL RADU | | | |
| DIRECTOR | | | | | | | | |
| 1 | 13 | 49 | 09 | DIRECTOR | BONDAR FLAVIUS ALIN | DA | | S |
| COMPARTIMENT ECONOMIC | | | | | | | | |
| 1 | 12 | 11 | 20 | CONTABIL ȘEF | GHIURA LILIANA | DA | | S |
| 2 | 33 | 13 | 02 | CONTABIL | VACANT | | DA | M,S |
| 3 | 24 | 11 | 05 | AUDITOR INTERN | VACANT | | DA | S |
| COMP. RESURSE UMANE | | | | | | | | |
| 1 | 24 | 23 | 14 | SPECIALIST RES. UMAN. | VACANT | | | |
| 2 | 44 | 16 | 01 | REFERENT EV.PERS. | MAG PAUL GABRIEL | | DA | S |
| COMPARTIMENT ACHIZIȚII | | | | | | | | |
| 1 | 26 | 31 | 06 | INSP.REF.ECONOMIC | VACANT | | DA | S |
| 2 | 26 | 31 | 06 | INSP.REF.ECONOMIC | VACANT | | DA | S |
| COMP. PERSONAL ADMINISTRATIE | | | | | | | | |
| 1 | 41 | 10 | 01 | FUNȚIONARI ADMIN. | VACANT | | DA | M |
| 2 | 41 | 10 | 01 | FUNȚIONARI ADMIN. | VACANT | | DA | M |
| 3 | 21 | 51 | 12 | INGINER REȚELE ELEC. | VACANT | | DA | S |
| 4 | 32 | 57 | 10 | RESPONS.DE MEDIU | VACANT | | DA | M,S |
| 5 | 21 | 61 | 04 | INGINER ARHITECT | VACANT | | DA | S |
| COMPARTIMENT MECANIZARE | | | | | | | | |
| 1 | 43 | 23 | 04 | IMPIEGAT AUTO | VACANT | | DA | M |
| 2 | 72 | 33 | 02 | MECANIC UTILAJ | VACANT | | DA | M |
| 3 | 83 | 22 | 01 | ȘOFER AUTOCAMION | VACANT | | DA | M |
| 4 | 83 | 41 | 01 | TRACTORIST | VACANT | | DA | M |
| 5 | 83 | 22 | 01 | ȘOFER AUTOCAMION | VACANT | | DA | M |
| 6 | 83 | 22 | 01 | ȘOFER AUTOCAMION | VACANT | | DA | M |
| 7 | 83 | 22 | 01 | ȘOFER AUTOCAMION | VACANT | | DA | M |
| 8 | 83 | 22 | 01 | ȘOFER AUTOCAMION | VACANT | | DA | M |
| 9 | 83 | 22 | 01 | ȘOFER AUTOCAMION | VACANT | | DA | M |
| 10 | 72 | 31 | 03 | MECANIC AUTO | VACANT | | DA | M |
| 11 | 72 | 33 | 04 | MOTORIST | VACANT | | DA | M |
| 12 | 83 | 22 | 01 | ȘOFER AUTOCAMION | VACANT | | DA | M |
| COMP. PERS. DIRECT PRODUCTIV | | | | | | | | |
| 1 | 74 | 11 | 01 | ELECTRICIAN | VACANT | | | |
| 2 | 74 | 11 | 01 | ELECTRICIAN | VACANT | DA | | M |
| 3 | 74 | 11 | 01 | ELECTRICIAN | VACANT | DA | | M |
| 4 | 96 | 13 | 03 | LUCR. SALUBRIZARE | VACANT | DA | | M |
| 5 | 96 | 13 | 03 | LUCR. SALUBRIZARE | VACANT | DA | | G |
| 6 | 96 | 13 | 03 | LUCR. SALUBRIZARE | VACANT | DA | | G |

| | | | | | | | | |
|----|----|----|----|-------------------|--------|--|----|---|
| 7 | 96 | 13 | 03 | LUCR. SALUBRIZARE | VACANT | | DA | G |
| 8 | 96 | 13 | 03 | LUCR. SALUBRIZARE | VACANT | | DA | G |
| 9 | 96 | 13 | 03 | LUCR. SALUBRIZARE | VACANT | | DA | G |
| 10 | 96 | 13 | 03 | LUCR. SALUBRIZARE | VACANT | | DA | G |
| 11 | 96 | 13 | 03 | LUCR. SALUBRIZARE | VACANT | | DA | G |
| 12 | 96 | 13 | 03 | LUCR. SALUBRIZARE | VACANT | | DA | G |
| 13 | 96 | 13 | 03 | LUCR. SALUBRIZARE | VACANT | | DA | G |
| 14 | 96 | 13 | 03 | LUCR. SALUBRIZARE | VACANT | | DA | G |
| 15 | 96 | 13 | 03 | LUCR. SALUBRIZARE | VACANT | | DA | G |
| 16 | 96 | 13 | 03 | LUCR. SALUBRIZARE | VACANT | | DA | G |
| 17 | 96 | 13 | 03 | LUCR. SALUBRIZARE | VACANT | | DA | G |
| 18 | 96 | 13 | 03 | LUCR. SALUBRIZARE | VACANT | | DA | G |
| 19 | 96 | 13 | 03 | LUCR. SALUBRIZARE | VACANT | | DA | G |
| 20 | 96 | 13 | 03 | LUCR. SALUBRIZARE | VACANT | | DA | G |
| 21 | 96 | 13 | 03 | LUCR. SALUBRIZARE | VACANT | | DA | G |
| 22 | 96 | 13 | 03 | LUCR. SALUBRIZARE | VACANT | | DA | G |
| 23 | 96 | 13 | 03 | LUCR. SALUBRIZARE | VACANT | | DA | G |
| 24 | 96 | 13 | 03 | LUCR. SALUBRIZARE | VACANT | | DA | G |
| 25 | 96 | 13 | 03 | LUCR. SALUBRIZARE | VACANT | | DA | G |

DIRECTOR
BONDAR FLAVIUS ALIN



ÎNTOCMIT
MAG PAUL GABRIEL