

HOTĂRÂREA NR.43
Din data de 31.03.2021

privind aprobarea închirierii de către titularul dreptului de administrare - Spitalul Orășenesc Ineu a unui spațiu medical din incinta clădirii spitalului cu destinația specifică desfășurării de servicii medicale

Consiliul Local al Orașului Ineu, întrunit în ședință ordinară în data de 31.03.2021,

Având în vedere :

- referatul de aprobare nr.6286/17.03.2021 al viceprimarului orașului Ineu, dl. Ionel Alb;
- raportul nr.6287/17.03.2021 al domnului Roland-Haralambie Stancu, inspector protecție civilă – delegat cu exercitarea atribuțiilor corespunzătoare funcției de consilier din cadrul Compartimentului Domeniul Public și Privat și al doamnei Cristina-Patricia Stanca, consilier juridic – Compartimentul Juridic din cadrul Primăriei Orașului Ineu;
- adresa nr.2198/12.03.2021 a Spitalului Orășenesc Ineu înregistrată la Primăria Orașului Ineu cu nr.6052/15.03.2021, prin care se solicită aprobarea închirierii de către titularul dreptului de administrare - Spitalul Orășenesc Ineu a unui spațiu medical din incinta clădirii spitalului cu destinația specifică desfășurării de servicii medicale;
- avizul comisiilor de specialitate din cadrul Consiliului Local al Orașului Ineu;
- prevederile art.193 alin.(7) lit.d) din Legea nr.95/2006 privind reforma în domeniul sănătății – Republicare, cu modificările și completările ulterioare;
- prevederile art.297 și art.333 din O.U.G. nr.57/2019 privind Codul administrativ, cu modificările și completările ulterioare;

În temeiul art.129 alin.(2) lit.c) și d), alin.(6) lit.a), alin.(7) lit.c), art.139 alin.(3) lit.g) și art.196 alin.(1) lit.a) din O.U.G. nr.57/2019 privind Codul administrativ, cu modificările și completările ulterioare, adoptă prezenta

HOTĂRÂRE:

Art.1 – Se aprobă închirierea de către titularul dreptului de administrare - Spitalul Orășenesc Ineu a unui spațiu medical situat la parterul din incinta clădirii noi a Spitalului Orășenesc Ineu, respectiv a spațiului medical (cabinet Recuperare Medicală) în suprafață de 18,97 mp, cu destinația specifică desfășurării de servicii medicale.

Art.2 – Imobilul clădirea nouă a Spitalului Orășenesc Ineu este situat în Ineu, str. Republicii, nr.2, județul Arad, este proprietatea publică a orașului Ineu, înscris în CF nr.300450 a localității Ineu, identificat prin nr. cadastral 300450-C1, Spitalul Orășenesc Ineu având dreptul de administrare, iar spațiul medical menționat la art.1 este identificat conform schițelor, anexa nr.1 și nr.2 la prezenta hotărâre.

Art.3 – Închirierea spațiului medical menționat la art.1 și art.2, se va face de către titularul dreptului de administrare - Spitalul Orășenesc Ineu, în condițiile legii, acesta va putea încheia cu orice persoană fizică sau juridică, română sau străină, contractul de închiriere, în care va cuprinde clauze de natură să asigure exploatarea bunului închiriat, potrivit specificului acestuia.

Art.4 – Se stabilește o cotă-parte de 50 % pe care titularul dreptului de administrare - Spitalul Orășenesc Ineu are dreptul să o încaseze din chirie, iar diferența sumei încasate din închirierea spațiului medical menționat la art.1 și art.2 se va face venit la bugetul local.

Art.5 – Cu ducerea la îndeplinire a prezentei hotărâri se încredințează titularul dreptului de administrare - Spitalul Orășenesc Ineu și se comunică cu:

- Instituția Prefectului – Județul Arad;
- Primarul Orașului Ineu;
- Spitalul Orășenesc Ineu;
- Direcția Economică;
- Compartimentul Juridic;
- domnul inspector protecție civilă Roland-Haralambie Stancu;
- Secretarul General al Orașului Ineu.

Prezenta hotărâre a fost adoptată de către Consiliul Local al Orașului Ineu în ședința ordinară din data de 31.03.2021 cu respectarea prevederilor art.139 din O.U.G. nr.57/2019 privind Codul administrativ, cu modificările și completările ulterioare, cu un număr de 13 voturi „pentru”, - abțineri și - voturi împotriva din numărul total de 15 consilieri locali în funcție, 13 consilieri locali prezenți și 2 consilieri locali absenți.

**PREȘEDINTE DE ȘEDINȚĂ,
ALEXANDRU CHIRLA**

**CONTRASEMNEAZĂ,
SECRETAR GENERAL
AL ORAȘULUI INEU,
NICOLETA-ANCUȚA RADA**

ANEXA nr. 1

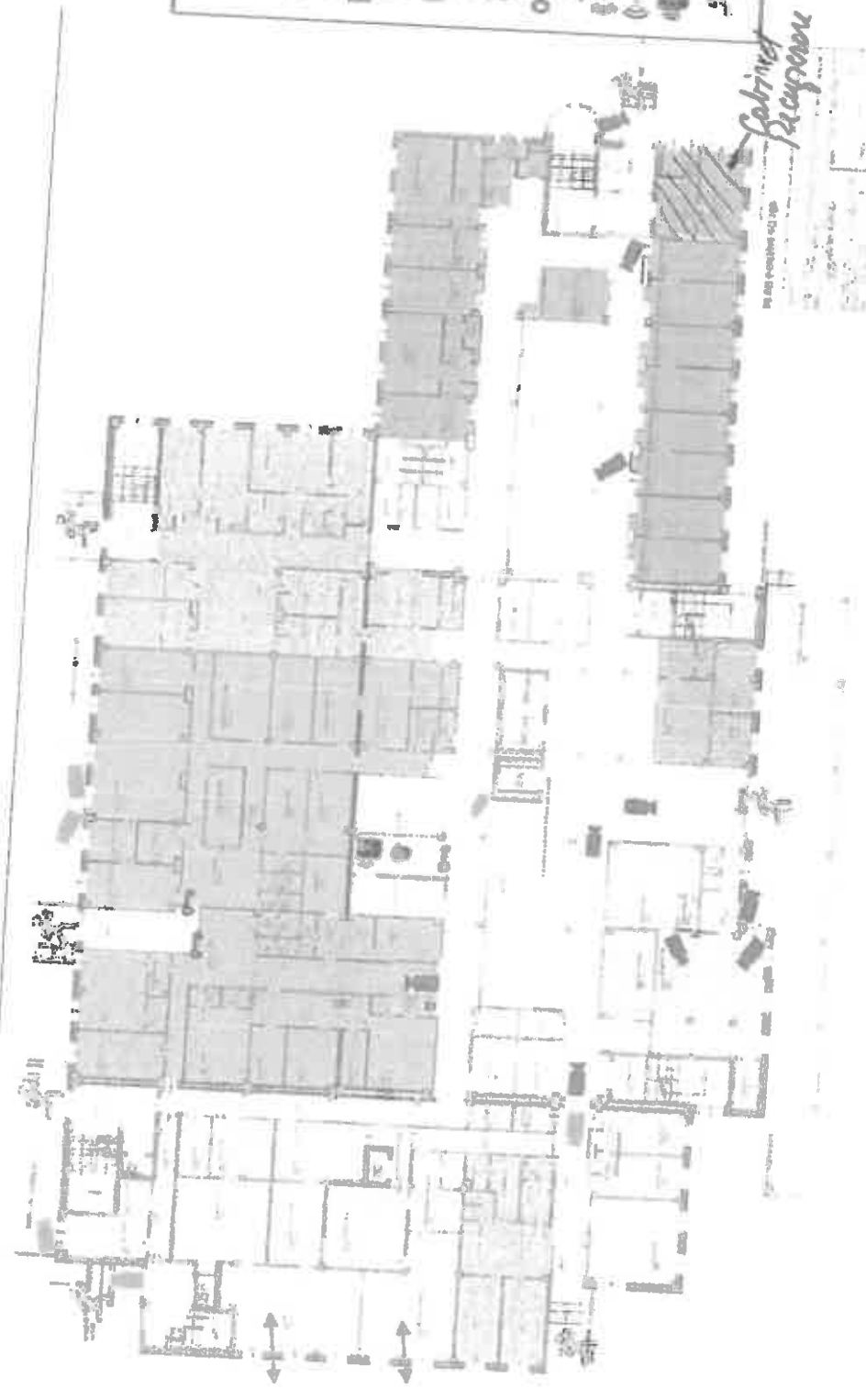

LEGENDA

- Camere de supraveghere - existentă
- Camere de supraveghere - recomandată
- Unitatea de management (CPS)
- Senzor detecție mișcare - existent
- Senzor detecție mișcare - recomandată
- Contact magnetic
- Buton de panică - recomandată
- Acces controlat - recomandat
- Ușă blocată permanent
- Sireniță de interior
- Sireniță de exterior
- Său cu senzor de alarmă
- Zona acces/evacuare

Denumire	SISTEM ELECTRONIC DE SECURITATE existent/ propus
Beneficiar	SPITAL ORĂȘENESC INEU
Adresa	Cădire principal - parter Ineu, b-dul Republicii, nr. 2, Județ Arad

Cabina de recepție

ANEXA NR 2 LA TRC NR 13/29.03.2020

File View Tools Windows Help
Startup Page [pfiim.pfiim.ro](#)

Apparatura

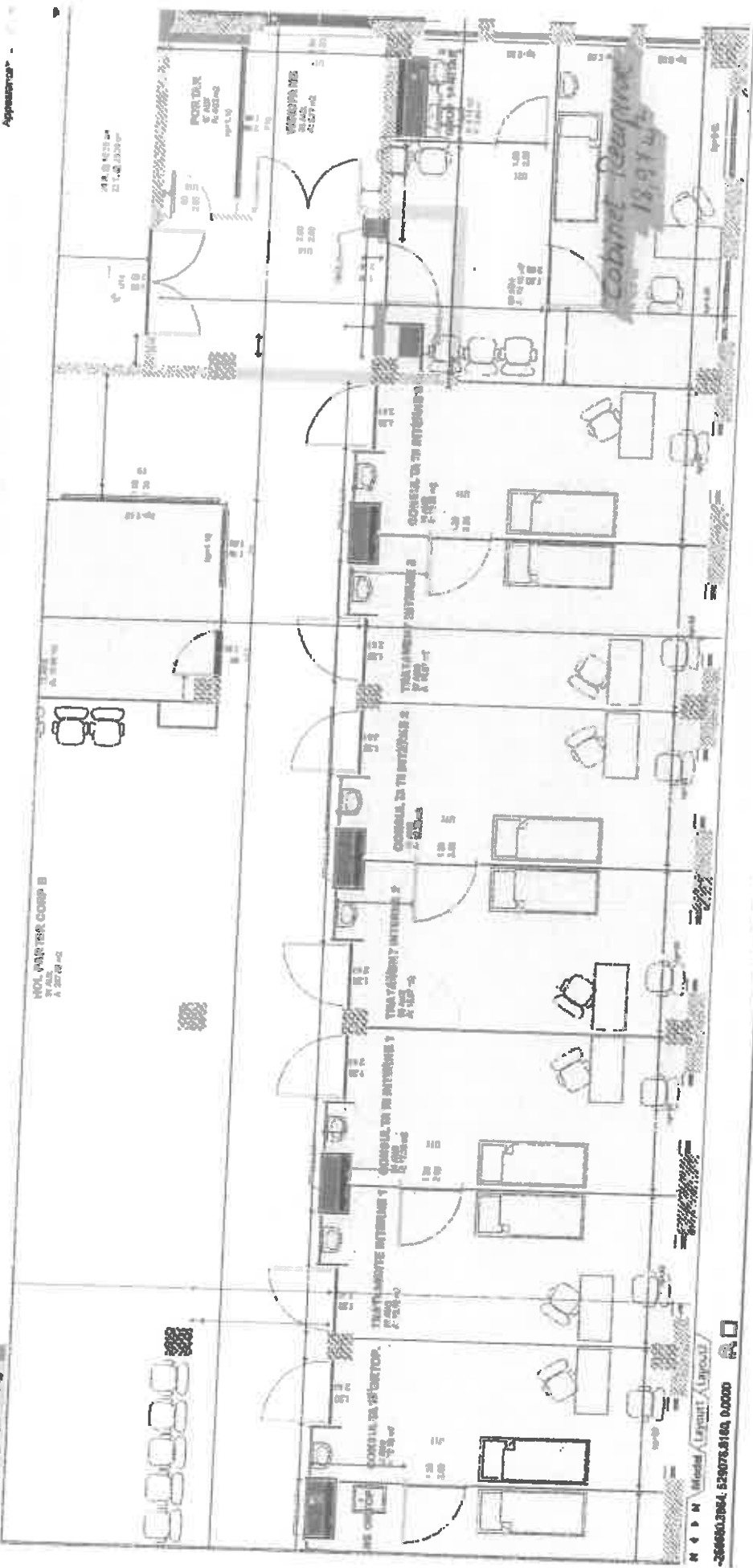

Model (Layout) 1
-3600013064_525078.5162_0.0000

Model (Layout) 1