

HOTĂRÂREA NR.33

Din data de 25.02.2021

privind modificarea Organigramei și a Statului de funcții pentru Direcția de Asistență Socială Ineu, județul Arad

Consiliul local al orașului Ineu, întrunit în ședință ordinară în data de 25.02.2021,

Având în vedere:

- referatul de aprobare nr.3.895/19.02.2021 al primarului orașului Ineu, d-l Călin-Ilie Abrudan - inițiatorul proiectului;
- raportul nr.3.896/19.02.2021 al Serviciului Resurse Umane, Salarizare, Secretariat, Control Intern Managerial și Relații cu Publicul din cadrul Primăriei orașului Ineu;
- adresa nr.573/18.02.2021 a Direcției de Asistență Socială Ineu, județul Arad;
- H.C.L. nr.16/28.01.2021 privind modificarea Organigramei și a Statului de funcții pentru Direcția de Asistență Socială Ineu, județul Arad;
- avizul comisiilor de specialitate din cadrul Consiliului Local Ineu;
- prevederile art.9 și ale art.16 alin.3 lit.g) din Anexa nr.2 a H.G. nr.797/2017 pentru aprobarea regulamentelor cadru de organizare și funcționare ale serviciilor publice de asistență socială și a structurii orientative de personal, cu modificările și completările ulterioare;
- prevederile art.409 alin.(3) lit.b) și art.518 alin.(6) din O.U.G. nr.57/2019 privind Codul administrativ, cu modificările și completările ulterioare;
- prevederile art.129 alin.(2) lit.a) și alin.(3) lit.c) din O.U.G. nr.57/2019 privind Codul administrativ, cu modificările și completările ulterioare;

În temeiul art.139 alin.(1) și art.196 alin.(1) lit.a) din O.U.G. nr.57/2019 privind Codul administrativ, cu modificările și completările ulterioare,

HOTĂRĂȘTE

Art.1. Se aprobă modificarea Organigramei și a Statului de funcții pentru Direcția de Asistență Socială Ineu, județul Arad, conform anexelor I și II, care fac parte integrantă din prezenta hotărâre.

Art.2. Cu ducerea la îndeplinire a prezentei hotărâri se încredințează Direcția de Asistență Socială Ineu, județul Arad.

Art.3. Secretarul general al orașului Ineu va asigura publicitatea și comunicarea prezentei hotărâri cu:

- Instituția Prefectului județul Arad;
- Primarul orașului Ineu;
- Direcția Economică;
- Direcția de Asistență Socială Ineu;
- Serviciul Resurse Umane, Salarizare, Secretariat, Control Intern Managerial și Relații cu Publicul;
- Secretarul general al orașului Ineu.

Prezenta hotărâre a fost adoptată de către Consiliul Local al Orașului Ineu în ședința ordinară din data de 25.02.2021 cu respectarea prevederilor art.139 din O.U.G. nr.57/2019 privind Codul administrativ, cu modificările și completările ulterioare, cu un număr de 15 voturi „pentru”, - abțineri și - voturi împotriva din numărul total de 15 consilieri locali în funcție, 15 consilieri locali prezenți și - consilieri locali absenți.

**PREȘEDINTE DE ȘEDINȚĂ,
ALEXANDRU CHIRLA**

**CONSTRASEMNEAZĂ,
SECRETAR GENERAL
AL ORAȘULUI INEU,
NICOLETA-ANCUȚA RADA**

AVIZAT,
PRIMAR

Călin-Ilie Abrudan

ANEXA NR. 1 la HCL nr. 33
Din 29.08.2021

	Funcții de Conducere	Funcții de Execuție	Total personal
Funcții publice	3	21	24
Personal contractual	3	155	158
TOTAL	6	176	182

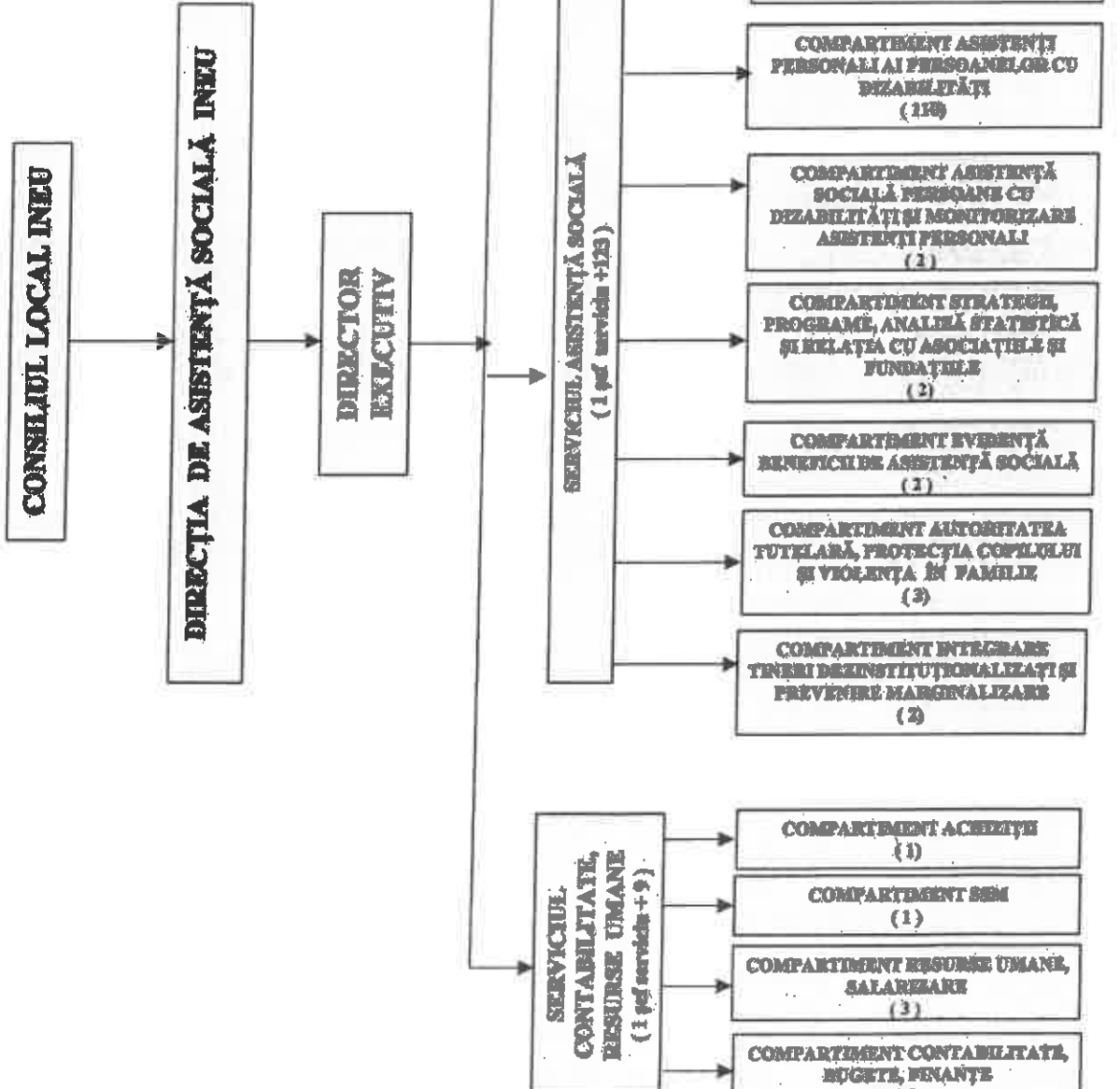

DIRECTOR EXECUTIV
LAVINIA-PETRUȚA CRIȘAN



ANEXA NR. II LA HCL NR. 93
DIN 25.08.2021

AVIZAM,
PRIMAR
CĂLIN - ILIU ABRUDIAN

STAT DE FUNCȚII

Nr. Crt.	NUMELE, PRENUMELE/ VACANT, TEMPORAR VACANT DUPĂ CAZ	STRUCTURA	Funcții publice		Clasa	Gradul profesional	Nivelul studiilor	Funcții contractuale		Nivelul studiilor	Observații
			de conducere**	de execuție				de conducere	de execuție		
1	Crisian Lavinia-Petruța	SERVICIUL CONTABILITATE, RESURSE UMANE	director executiv II				S				
2	Alb Gabriela-Liliana	COMPARTIMENT CONTABILITATE, BUGETE, FINANȚE	sef serviciu II				S				
3	Cusnas Elena			consilier	I superior		S				
4	Vacant			consilier	I debutant		S				
5	Vacant			consilier	I debutant		S				
6	Fitero Mircea-Florentina	COMPARTIMENT RESURSE UMANE, SALARIZARE		consilier	I superior		S				
7	Vacant										
8	Togănel Cristina-Dorina			consilier	I principal		S				
9	Zimbru Adrian-Stefan			consilier	I superior		S				
10	Vacant	COMPARTIMENT SSM		consilier	I superior		S				
11	Vacant	COMPARTIMENT ACHIZIȚII		consilier	I debutant		S				
12	Vacant	SERVICIUL ASISTENȚĂ SOCIALĂ		consilier achiziții publice	I principal		S				
13	Fras Laura-Diana	COMPARTIMENT INTEGRARE TINERI DEZINSTIȚIONALIZAȚI ȘI PREVENIRE MARGINALIZARE	sef serviciu II				S				
14	Vacant			consilier	I asistent		S				
		COMPARTIMENT AUTORITATEA TUTELARĂ, PROTECȚIA COPILULUI ȘI VIOLENȚA ÎN FAMILIE		consilier	I debutant		S				
15	Laza Madalina-Alina-Duriga			consilier	I asistent		S				

16	Vacant																	
17	Sandor Denise-Maria																	
18	Cristian Manucla																	
19	Vacant																	
20	Vacant																	
21	Vacant																	
22	Csillag, Victoria-Sudomita																	
23	Vacant																	
24	Andreea Simona-Frinnu																	
25	Ardellean Juliana																	
26	Ardellean Zena-Ramona																	
27	Babau Cristian																	
28	Balaj Pavel																	
29	Bales Eva																	
30	Balint Elena																	
31	Belean Marinela																	
32	Bendea Luminita																	
33	Beretchi Mariana																	
34	Bogdea Ileana																	
35	Borz Monica-Lucia																	
36	Bota Mihaela -Loredana																	
37	Bucurtoy Silvia																	
38	Bulza Margareta																	
39	Bunica Maria																	
40	Burca Doinita																	
41	Bursa Maria																	
42	Buznea Mariana-Ditza																	
43	Cermean Maria																	
44	Cloanca Daniela-Paula																	
45	Climai Maria																	
46	Coman Gabriel																	
47	Corbei Elena																	
48	Coste Cornelia																	
49	Covaci Argentina																	
50	Crauc Florare																	
51	Crăciun Maria																	
52	Cuoci Nicolae-Lucrețiu																	
53	Denk Eduard-Iosif																	
54	Dinga Voicbita																	

55	Dolincanu Monica										assistant personal	M-G
56	Dorcu-Ghiriclu Cărlan-Nicolae										assistant personal	M-G
57	Dragoș Gheorghe-Ioan										assistant personal	M-G
58	Dragoș Cristin-Sergiu										assistant personal	M-G
59	Dulhez Iuliana										assistant personal	M-G
60	Dumitră Doina-Florentina										assistant personal	M-G
61	Farkas Maria										assistant personal	M-G
62	Faur Aurora										assistant personal	M-G
63	Ferenca Ghizela										assistant personal	M-G
64	Fluicaru Rozalia										assistant personal	M-G
65	Frăția Mărioara										assistant personal	M-G
66	Gaga Ana										assistant personal	M-G
67	Gall Florentina Mihăicla										assistant personal	M-G
68	Ghionghios Ana										assistant personal	M-G
69	Hulka Aurica-Vanica										assistant personal	M-G
70	Ilisie Florina										assistant personal	M-G
71	Ispas Saveta										assistant personal	M-G
72	Ivan Ileana										assistant personal	M-G
73	Jurca Alina-Finica										assistant personal	M-G
74	Jurcoiu Ioan										assistant personal	M-G
75	Kafinek Georgeta-Gabriela										assistant personal	M-G
76	Lasc Maria										assistant personal	M-G
77	Lazari Rodica										assistant personal	M-G
78	Măsovescu Paula										assistant personal	M-G
79	Matei Murișora										assistant personal	M-G
80	Milin Ana										assistant personal	M-G
81	Milin Jenica										assistant personal	M-G
82	Moisa Cristina										assistant personal	M-G
83	Moy Marcel-Raul										assistant personal	M-G
84	Pantea Mariana-Adina										assistant personal	M-G
85	Popa Denia Iasmiina										assistant personal	M-G
86	Popa Lenuta										assistant personal	M-G
87	Preda Maria										assistant personal	M-G
88	Râmbot Bva										assistant personal	M-G
89	Setotsch Robert										assistant personal	M-G
90	Silaghi Lumunja										assistant personal	M-G
91	Siminic Rodica										assistant personal	M-G
92	Siminic Vesile										assistant personal	M-G
93	Stan Iovana										assistant personal	M-G
94	Suciu Apajala										assistant personal	M-G
95	Serb Floare										assistant personal	M-G
96	Șimandru Dorina										assistant personal	M-G
97	Tamas Marinela										assistant personal	M-G
98	Terék Elisabeta										assistant personal	M-G
99	Tocea Aurelia-Daniela										assistant personal	M-G
100	Toma Margareta										assistant personal	M-G
101	Trinc Nicolae-Daniel										assistant personal	M-G
102	Tudor Ionel										assistant personal	M-G
103	Tudor Mariana										assistant personal	M-G
104	Urșuțiu Mariana										assistant personal	M-G
105	Usca Nicoleta										assistant personal	M-G

106	Văcean Durel						asistent personal	M:G
107	Vădu Florina						asistent personal	M:G
108	Vidrascu Ioana						asistent personal	M:G
109	Vig Ioan						asistent personal	M:G
110	Vilies Dana-Rodica						asistent personal	M:G
111	Zărentan Aurora						asistent personal	M:G
112	Vacant						asistent personal	M:G
113	Vacant						asistent personal	M:G
114	Vacant						asistent personal	M:G
115	Vacant						asistent personal	M:G
116	Vacant						asistent personal	M:G
117	Vacant						asistent personal	M:G
118	Vacant						asistent personal	M:G
119	Vacant						asistent personal	M:G
120	Vacant						asistent personal	M:G
121	Vacant						asistent personal	M:G
122	Vacant						asistent personal	M:G
123	Vacant						asistent personal	M:G
124	Vacant						asistent personal	M:G
125	Vacant						asistent personal	M:G
126	Vacant						asistent personal	M:G
127	Vacant						asistent personal	M:G
128	Vacant						asistent personal	M:G
129	Vacant						asistent personal	M:G
130	Vacant						asistent personal	M:G
131	Vacant						asistent personal	M:G
132	Vacant						asistent personal	M:G
133	Vacant						asistent personal	M:G
COMPARTIMENT CONSIILERE PE PROBLEMELE ROMILOR								
134	Vacant							
135	Grigorescu Juliana-Andreea						insp. de specialitate referent	II IA
SERVICIUL CREȘA								
36	Păcoșan Teodora-Florina					del serviciu II	asistent medical	S
137	Temporar vacant						asistent medical	S
138	Bunica Mircea-Alina						medic 1/4 normă	PL
139	Vacant						educator-puericultor	S
140	Belian Odilia						educator-puericultor	S
141	Rada Paula-Ana						educator-puericultor	Pr.
142	Petcut Ancuța Loreclaudia						educator-puericultor	Pr.
143	Tulcan Petronela						educator-puericultor	Pr.
144	Ayran Maria						educator-puericultor	Pr.
145	Mag Elisabeta-Rozalia						instructoare	M
146	Băbuș Monica						instructoare	M
147	Boldor Aurelia						instructoare	G
148	Bunica Elisabeta Ghesevghina						instructoare	M
149	Fărcuța Maria Monica						instructoare	M
150	Horvat Sorina Rodica						instructoare	M
151	Mădrea Camelia Lidia						instructoare	M
152	Buțzan Florentina						buclătar	G

	SERVICIUL CENTRUL DE ZI DE ÎNGRIJIRE A COPIILOR						municior calificat	II	G
153 Bercea Claudia-Nathali									
154 Sasu Delia-Cristina						peel serviciu II			S
155 Vacant							psiholog	Pr.	S
156 Cristina Elena							educator	Pr.	S
157 Ban Bianca							educator	Pr.	S
158 Puf Lăliana-Anisoara							asistent social		S
159 Barden Floare							bucatar	M	M
160 Dragoș Estera Tabita							instruire		M
161 Citan Nya-Cornelia						consilier juridic		I asistent	S
162 Cosma Maria							insp. de specialitate	IA	S
163 Vacant						consilier		I debutant	S
164 Hedea Mirela-Ramona							medic specialist		S
165 Tripla Cristina							medic specialist		S
166 Bucaitos Ioana-Ramona							asistent medical	Pr.	PL
167 Cornea Viorica							asistent medical	Pr.	PL
168 Ivan Natalia							asistent medical	Pr.	PL
169 Tolea Carmen-Amalia							asistent medical	Pr.	PL
170 Ierocusan Adriana							as. med comunitar	Pr.	PL
171 Ilea Monica-Lia							as. med comunitar	Pr.	PL
172 Vacant							insp. de specialitate	debutant	S
173 Vincu Marian Florin							insp. de specialitate	debutant	S
174 Crisan Eugenia Mirela							magaziner		M
175 Feltesnu Ioan							municior calificat	I	G
176 Rus Adrian							municior calificat	II	G
177 Hauer Teodor							municior calificat	IV	G
178 Farcas Lingurar Daniel Iosif							municior calificat	IV	G
179 Bliadar Cristian							municior calificat	IV	G
180 Ciorar Marius							municior calificat	IV	G
181 Vacant							municior calificat	IV	G
182 Vacant							municior calificat	IV	G

Funcția	Numar posturi	Ocupate	Vacante	Total
Nr. total de funcții publice de conducere	1	2	3	
Nr. total de funcții publice de execuție	9	12	21	
Nr. total de funcții contractuale de conducere**	3	0	3	
Nr. total de funcții contractuale de execuție	39	6	45	
Nr. total de posturi asistenți personali	88	22	110	
Nr. total de posturi din cadrul instituției/autorității publice	140	42	182	

**DIRECTOR EXECUTIV
LAVNIA-PETRUȚA CRIȘAN**

