

ROMÂNIA
JUDEȚUL ARAD
CONSILIUL LOCAL AL ORAȘULUI INEU

HOTĂRÂREA NR.16
Din data de 28.01.2021
privind modificarea Organigramei și a Statului de funcții pentru Direcția de Asistență Socială Ineu, județul Arad

Consiliul local al orașului Ineu, întrunit în ședință ordinară în data de 28.01.2021
Având în vedere :

- referatul de aprobare nr.1.291/19.01.2021 al primarului orașului Ineu, d-l Călin-Ilie Abrudan - inițiatorul proiectului;
- raportul nr.1.292/19.01.2021 al Serviciului Resurse Umane, Salarizare, Secretariat, Control Intern Managerial și Relații cu Publicul din cadrul Primăriei orașului Ineu;
- adresa nr.208/13.01.2021 a Direcției de Asistență Socială Ineu, județul Arad;
- H.C.L. nr.72/30.04.2020 privind modificarea Organigramei și a Statului de funcții pentru Direcția de Asistență Socială Ineu, județul Arad;
- avizul comisiilor de specialitate din cadrul Consiliului Local Ineu;
- prevederile art.9 și ale art.16 alin.3 lit.g) din Anexa nr.2 a H.G. nr.797/2017 pentru aprobarea regulamentelor cadru de organizare și funcționare ale serviciilor publice de asistență socială și a structurii orientative de personal, cu modificările și completările ulterioare;
- prevederile Legii nr.448/2006 privind protecția și promovarea drepturilor persoanelor cu handicap - Republicare, cu modificările și completările ulterioare;
- prevederile art.129 alin.(2) lit.a) și alin.(3) lit.c) din O.U.G. nr.57/2019 privind Codul administrativ, cu modificările și completările ulterioare;
- În temeiul art.139 alin.(1) și art.196 alin.(1) lit.a) din O.U.G. nr.57/2019 privind Codul administrativ, cu modificările și completările ulterioare;

H O T Ă R Ă Ș T E :

Art.1. Se aprobă modificarea Organigramei și a Statului de funcții pentru Direcția de Asistență Socială Ineu, județul Arad, conform anexelor I și II, care fac parte integrantă din prezenta hotărâre.

Art.2. Cu ducerea la îndeplinire a prezentei hotărâri se încredințează Direcția de Asistență Socială Ineu, județul Arad.

Art.3. Secretarul general al orașului Ineu va asigura publicitatea și comunicarea prezentei hotărâri cu:

- Instituția Prefectului județul Arad;
- Primarul orașului Ineu;
- Direcția Economică;
- Direcția de Asistență Socială Ineu;
- Serviciul Resurse Umane, Salarizare, Secretariat, Control Intern Managerial și Relații cu Publicul;
- Secretarul general al orașului Ineu.

Prezenta hotărâre a fost adoptată de către Consiliul Local al Orașului Ineu în ședința ordinară din data de 28.01.2021 cu respectarea prevederilor art.139 din O.U.G. nr.57/2019 privind Codul administrativ, cu modificările și completările ulterioare, cu un număr de 15 voturi „pentru”, - abțineri și - voturi împotriva din numărul total de 15 consilieri locali în funcție, 15 consilieri locali prezenți și - consilieri locali absenți.

PREȘEDINTE DE ȘEDINȚĂ,
ALEXANDRU CHIRLA

CONTRASEMNEAZĂ
SECRETAR GENERAL AL
ORAȘULUI INEU,
NICOLETA-ANCUȚA RADA

AVIZAT,
PRIMAR

Abrudan Călin-Ilie

ANEXA NR. 1 la HCL nr. 16
Din 28.01.2014

	Funcții de Conducere	Funcții de Execuție	Total Personal
Funcții publice	3	21	24
Personal contractual	3	155	158
TOTAL	6	176	182

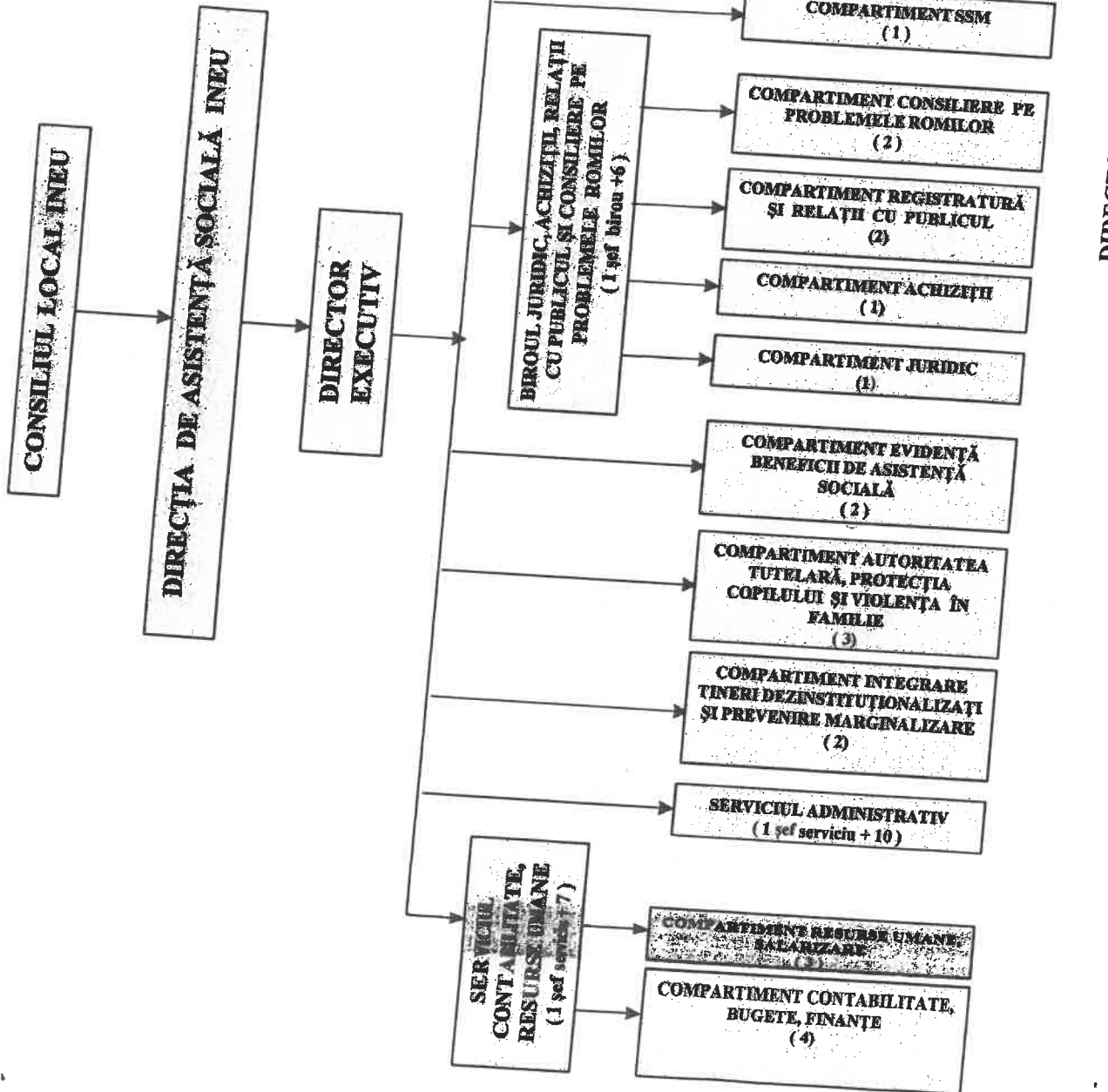

DIRECTOR EXECUTIV

Crisan Lavinia-Petruța



AVIZAT,
PRIMAR
CĂLIN-ILIE ABRUDIAN

STAT DE FUNCȚII

Nr. Crt.	NUMELE, PRENUMELE/ VACANT, TEMPORAR VACANT DUPĂ CAZ	STRUCTURA	Funcții publice				Funcții contractuale		Nivelul studiilor	Observații
			de conducere**		de execuție		de conducere	de execuție		
			de conducere**	de execuție	de conducere	de execuție				
			clasa	Gradul profesional	Nivelul studiilor	Treapta profesională/grad	Nivelul studiilor			
1	Crisian Lavinia-Petruța	SERVICIUL CONTABILITATE, RESURSE UMANE	director executiv II				S			
2	Alb Gabriela Lăfiana		sef serviciu II				S			
3	Cisnaș Elena	COMPARTIMENT CONTABILITATE, BUGETE, FINANȚE	consilier	I superior	S					
4	Vacant		consilier	I debutant	S					
5	Vacant		consilier	I debutant	S					
6	Eftero Mirela- Florentina	COMPARTIMENT RESURSE UMANE, SALARIZARE	consilier	I superior	S					
7	Vacant									
8	Toșneac Cristiana-Dorina									
9	Zimbru Adrian-Stefan	SERVICIUL ADMINISTRATIV	consilier	I principal	S					
10	Vacant		consilier	I superior	S					
11	Vincu Marian Florin		consilier	I superior	S					
12	Crisian Eugenia Mirela									
13	Folteanu Ioan	COMPARTIMENT INTEGRARE TINERI DEZINSTITUȚIONALIZAȚI ȘI PREVENIRE MARGINALIZARE								
14	Rus Adrian									
15	Hauer Teodor									
16	Farcas Lingurar Daniel Iosif									
17	Bilidar Cristian									
18	Ciurar Marius									
19	Vacant									
20	Vacant									
21	Fitus Laura -Diana	COMPARTIMENT AUTORITATEA TUTELARĂ, PROTECȚIA COPILULUI ȘI VIOLENȚA ÎN FAMILIE	consilier	I asistent	S					
22	Vacant		consilier	I debutant	S					

98	Coste Cornelia									asistent personal	M-G
99	Covaci Arantina									asistent personal	M-G
100	Crainic Floare									asistent personal	M-G
101	Crăciun Maria									asistent personal	M-G
102	Cucos Nicolae-Eugen									asistent personal	M-G
103	Denk Eduard-Iosif									asistent personal	M-G
104	Dinga Voichita									asistent personal	M-G
105	Dolineanu Monica									asistent personal	M-G
106	Doreu-Ghireau Ciprian-Nicolae									asistent personal	M-G
107	Dragos Gheorghe-Ioan									asistent personal	M-G
108	Dragos Catalin-Sergiu									asistent personal	M-G
109	Dulhaz Iuliana									asistent personal	M-G
110	Dumitru Doina-Florentina									asistent personal	M-G
111	Farkas Maria									asistent personal	M-G
112	Faur Aurora									asistent personal	M-G
113	Ferenczi Ghizela									asistent personal	M-G
114	Fluteras Rozalia									asistent personal	M-G
115	Frătilă Mărioara									asistent personal	M-G
116	Gaga Ana									asistent personal	M-G
117	Gall Florentina Mihaela									asistent personal	M-G
118	Ghionghios Ana									asistent personal	M-G
119	Hulka Aurica-Vasilica									asistent personal	M-G
120	Ilisie Florina									asistent personal	M-G
121	Ispas Saveta									asistent personal	M-G
122	Ivut Ileana									asistent personal	M-G
123	Jurca Alina-Finica									asistent personal	M-G
124	Jurociu Ioan									asistent personal	M-G
125	Kafinek Georgeta-Gabriela									asistent personal	M-G
126	Lasc Maria									asistent personal	M-G
127	Lazea Rodica									asistent personal	M-G
128	Mascovescu Paula									asistent personal	M-G
129	Matei Mărioara									asistent personal	M-G
130	Milin Ana									asistent personal	M-G
131	Milin Jenica									asistent personal	M-G
132	Moisa Cristina									asistent personal	M-G
133	Mos Marcel-Raul									asistent personal	M-G
134	Pantea Mariana-Adina									asistent personal	M-G
135	Popa Denisa-Iasmina									asistent personal	M-G
136	Popa Lenuța									asistent personal	M-G
137	Preda Maria									asistent personal	M-G
138	Râmboi Eva									asistent personal	M-G
139	Schotsch Robert									asistent personal	M-G
140	Silaghi Luminita									asistent personal	M-G
141	Siminic Rodica									asistent personal	M-G
142	Siminic Vasile									asistent personal	M-G
143	Stan Ioana									asistent personal	M-G
144	Suciu Aneta									asistent personal	M-G
145	Serb Floare									asistent personal	M-G
146	Simandan Dorina									asistent personal	M-G
147	Tanas Marinela									asistent personal	M-G
148	Terek Elisabeta									asistent personal	M-G
149	Todea Aurelia-Daniela									asistent personal	M-G
150	Toma Marigreta									asistent personal	M-G
151	Trinc Nicolae-Daniel									asistent personal	M-G
152	Tudur Ionel									asistent personal	M-G

153	Tudur Mariana					asistent personal	M:G
154	Ursuțiu Mariana					asistent personal	M:G
155	Ușca Nicoleta					asistent personal	M:G
156	Văcean Dorel					asistent personal	M:G
157	Vătuși Florina					asistent personal	M:G
158	Vidrascu Ioana					asistent personal	M:G
159	Viș Gheorghe					asistent personal	M:G
160	Viș Dana-Rodica					asistent personal	M:G
161	Zdreană Aurora					asistent personal	M:G
162	Vacant					asistent personal	M:G
163	Vacant					asistent personal	M:G
164	Vacant					asistent personal	M:G
165	Vacant					asistent personal	M:G
166	Vacant					asistent personal	M:G
167	Vacant					asistent personal	M:G
168	Vacant					asistent personal	M:G
169	Vacant					asistent personal	M:G
170	Vacant					asistent personal	M:G
171	Vacant					asistent personal	M:G
172	Vacant					asistent personal	M:G
173	Vacant					asistent personal	M:G
174	Vacant					asistent personal	M:G
175	Vacant					asistent personal	M:G
176	Vacant					asistent personal	M:G
177	Vacant					asistent personal	M:G
178	Vacant					asistent personal	M:G
179	Vacant					asistent personal	M:G
180	Vacant					asistent personal	M:G
181	Vacant					asistent personal	M:G
182	Vacant					asistent personal	M:G

Funcția	Număr posturi	Ocupate	Vacante	Total
Nr. total de funcții publice de conducere				
Nr. total de funcții publice de execuție				
Nr. total de funcții contractuale de conducere**				
Nr. total de funcții contractuale de execuție				
Nr. total de posturi asistenți personali				
Nr. total de posturi din cadrul instituției/autorității publice				
NOTĂ: Tabelul se poate modifica în funcție de necesitățile instituției				
		2	1	3
		9	12	21
		2	0	2
		40	6	46
		89	21	110
		142	40	182

**DIRECTOR EXECUTIV
LAVINIA-PETRUȚA CRIȘAN**

